

JUKI

High Speed Single Needle Lockstitch Straight
Button-Holing Industrial Sewing Machine

高速一本針本縫眠り穴かがりミシン

LBH-791S・792S・793S・794S

LBH-791S-1・792S-1・793S-1・794S-1

PARTS LIST

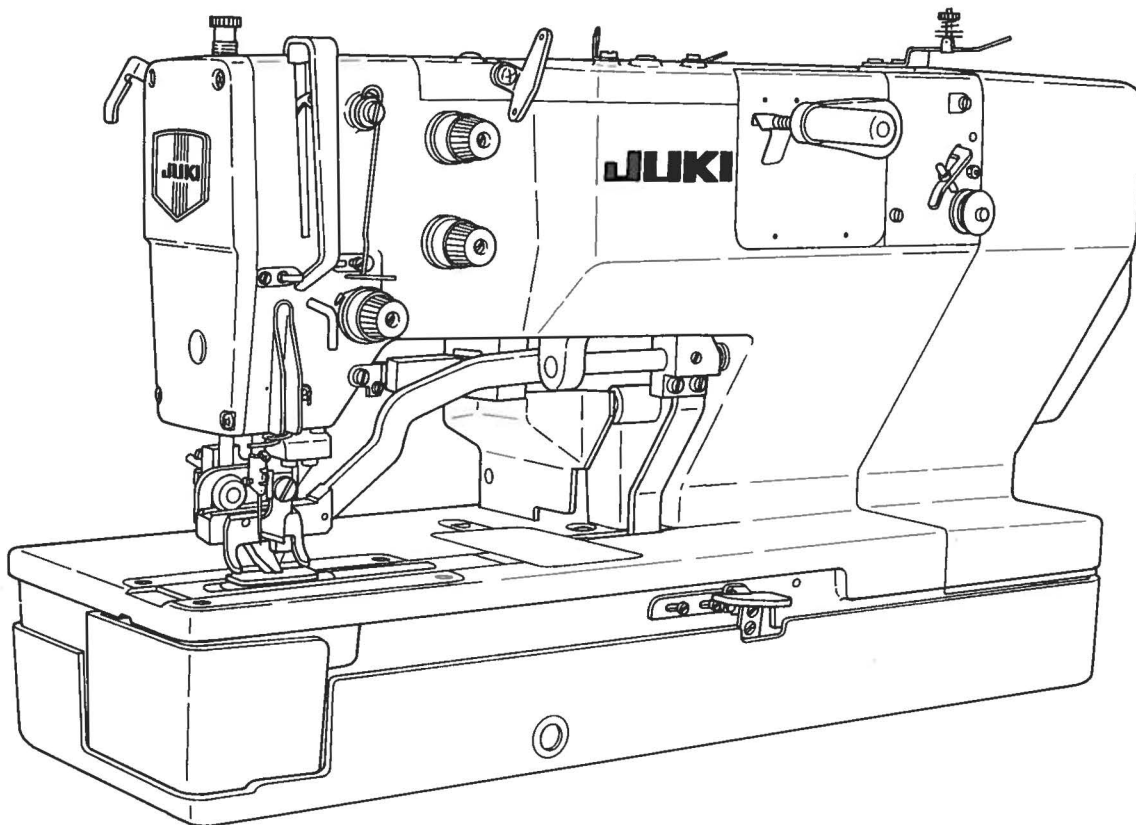

19517903
No.0363-02

HOW TO MAKE USE OF THIS PARTS LIST

パーツリストの見方

- The part numbers of parts shown in the figure indicate the corresponding numbers (Ref. No.) shown by the Index.
図に示された部品の品番は、図にみられているNo (Ref.No)に対応するインデックスによって、その品番がわかります。
- Explanation of codes
記号の説明

1) Codes on the "Note" column "注記" 欄の記号

- ☆ means this part is changed from the previous parts list.
前回のパーツリストに対して今回変更された部品を意味します
- #01 refer to the "Note" explanation at bottom of page.
◇01 ページ下の "注記" の説明を参照して下さい

2) Codes on the "E.C. (Engineering change)" column "変更年月" 欄の記号

- A.10/83 Added from October, 1983
1983年10月より追加された
- D.10/83 Obsoleted from October, 1983
1983年10月より削除された。

③ When previous parts (Obsoleted part) and new parts (Added parts) are not interchangeable with each other: 部品の互換性がない変更の場合

In this case, even obsoleted part (D.) can be ordered with the obsoleted part number, so select the parts with changed dates and place your orders.
この場合は削除(D)された品番でもご注文できますから、変更年月により、いずれかの部品を選択してご注文下さい

Example (例)

Ref. No.	Note	Part No.	Description	E.C.	品名	Amt. Req.
	注記	品番		変更年月		数量
1	☆	B1401-100-000	Needle bar	D.10/83	ハリホー	-
1-1	☆	B1401-100-000-A	Needle bar	A.10/83	ハリホー	1
2	☆	B1105-200-000	Frame cover	D.10/83	B1105-300-000	-
	☆	B1105-300-000	Frame cover	A.10/83	フレームカバー	1

④ In case when previous parts and new part are interchangeable with each other: 部品の互換性がある場合の変更

In this case the new part number is replaced on the "品名 (Japanese)" column of the previous parts, so please order by the new part number.
この場合は、旧部品の和文品名欄にそれにかわる新しい品番が記入してありますので、新しい品番でご注文下さい

⑤ C.10/83

1	☆	B1105-500-000	Frame cover	C.10/83	B1105-600-000	1
		<u>Correct No.</u> 正しい品番			<u>Wrong No.</u> 誤まり品番	

Please order by the correct part number.
正しい品番でご注文下さい。

- M.10/83 The amount required is changed from October, 1983
The new amount required is shown in the "Amt. Req." column.
1983年10月より数量が変更になった。この場合数量欄には新しい数量が表示してあります

3) Codes on the "Amt. Req." column "数量" 欄の記号

- 2 Indicates amount required is 2.
数量、2個を表わします
- 2.0 Indicates length in meters. (unit is meter)
長さ、2メートルを表わします。(単位はメートルです)
- Indicates parts obsoleted from the parts list.
このパーツリストから削除された部品です。
- (1) Indicates sub parts which construct the assembly part.
Assembly part is shown as "asm." and クミ in Japanese, in the "Description" column.
組部品を構成している子部品を表わします。組部品は品名欄に英文で "asm." 和文でクミと表示してあります

When Ordering The Spare Parts:

In order to ensure that we deliver the correct parts to you, please clearly state when ordering the corresponding PART NUMBER (ex. B1109-012-A00) and also the PARTS LIST NUMBER (ex. 0010-01, given at the bottom right of the cover) or the MACHINE SERIAL NUMBER, because there are some parts which have been changed.

補用部品注文の際のご注意

このパーツリストに記載されている補用部品をご注文の際は、部品の番号(例えば、B1109-012-A00)でご注文下さい。合わせて、ご覧のパーツリストの管理番号(表紙右下、例えば、No0010-01)又は、機械番号をご連絡頂ければ幸いです。又、改良のため部品の一部が変更になる場合がありますのでご了承下さい。

CONTENTS

目 次

1.	MACHINE FRAME & MISCELLANEOUS COVER COMPONENTS (1)	1
	頭部・外装関係 (1)	
2.	MACHINE FRAME & MISCELLANEOUS COVER COMPONENTS (2)	3
	頭部・外装関係 (2)	
3.	MACHINE FRAME & MISCELLANEOUS COVER COMPONENTS (3)	5
	頭部・外装関係 (3)	
4.	MAIN SHAFT COMPONENTS	7
	上軸関係	
5.	NEEDLE BAR COMPONENTS (1)	9
	針棒関係 (1)	
6.	NEEDLE BAR COMPONENTS (2)	11
	針棒関係 (2)	
7.	LIFTING LEVER COMPONENTS	13
	押え上げ関係	
8.	NEEDLE THREAD TRIMMER COMPONENTS	15
	上糸切り関係	
9.	WORK CLAMP CARRIER COMPONENTS	17
	布送り関係	
10.	BOBBIN THREAD TRIMMER COMPONENTS	19
	下糸切り関係	
11.	HOOK DRIVING SHAFT COMPONENTS	21
	下軸関係	
12.	STOP-MOTION COMPONENTS (1)	23
	遮断関係 (1)	
13.	STOP-MOTION COMPONENTS (2)	25
	遮断関係 (2)	
14.	KNIFE BAR COMPONENTS (1)	27
	メス棒関係 (1)	
15.	KNIFE BAR COMPONENTS (2)	29
	メス棒関係 (2)	
16.	FEED CAM COMPONENTS	31
	主カム関係	
17.	THREAD TENSION COMPONENTS	33
	糸調子関係	
18.	LUBRICATION MECHANISM COMPONENTS	35
	給油装置関係	
19.	MOTOR PULLEY COMPONENTS	37
	モータープーリー関係	

20.	SAFETY PLATE COMPONENTS	39
	安全プレート関係	
21.	SPECIAL SPEC COMPONENTS	40
	特別仕様関係	
22.	TABLE COMPONENTS	41
	脚卓関係	
23.	THREAD STAND COMPONENTS	43
	糸立装置関係	
24.	EXCLUSIVE PARTS FOR LBH-791S-1 (1)	45
	LBH-791S-1 専用部品 (1)	
25.	EXCLUSIVE PARTS FOR LBH-791S-1 (2)	47
	LBH-791S-1 専用部品 (2)	
26.	EXCLUSIVE PARTS FOR LBH-792S, 792S-1	49
	LBH-792S, 792S-1 専用部品	
27.	EXCLUSIVE PARTS FOR LBH-793S, 793S-1	49
	LBH-793S, 793S-1 専用部品	
28.	EXCLUSIVE PARTS FOR LBH-794S, 794S-1	49
	LBH-794S, 794S-1 専用部品	
29.	EXCLUSIVE PARTS FOR SUBCLASSES (LBH-791K, 791K-1)	51
	LBH-791K, 791K-1 専用部品	
30.	EXCLUSIVE PARTS FOR SUBCLASSES (LBH-792K, 792K-1)	51
	LBH-792K, 792K-1 専用部品	
31.	EXCLUSIVE PARTS FOR SUBCLASSES (LBH-793K, 793K-1)	51
	LBH-793K, 793K-1 専用部品	
32.	EXCLUSIVE PARTS FOR SUBCLASSES (LBH-794K, 794K-1)	53
	LBH-794K, 794K-1 専用部品	
33.	TAPE FEEDER COMPONENTS (Special order part)	55
	テープ巻装置 (特別注文部品)	
34.	CORRELATION TABLE OF V-BELT & MOTOR PULLEY	56
	Vベルト・モータープーリー関連表	
35.	TABLE OF EXCHANGING GAUGE	57
	交換ゲージ一覧表	
	NUMERICAL INDEX OF PARTS	58
	索引	

Illustration of this parts list is based on the model LBH-791S
このパーツリストは、LBH-791Sを基本にイラストを作成してあります。

1. MACHINE FRAME & MISCELLANEOUS COVER COMPONENTS (1)
 頭部・外装関係 (1)

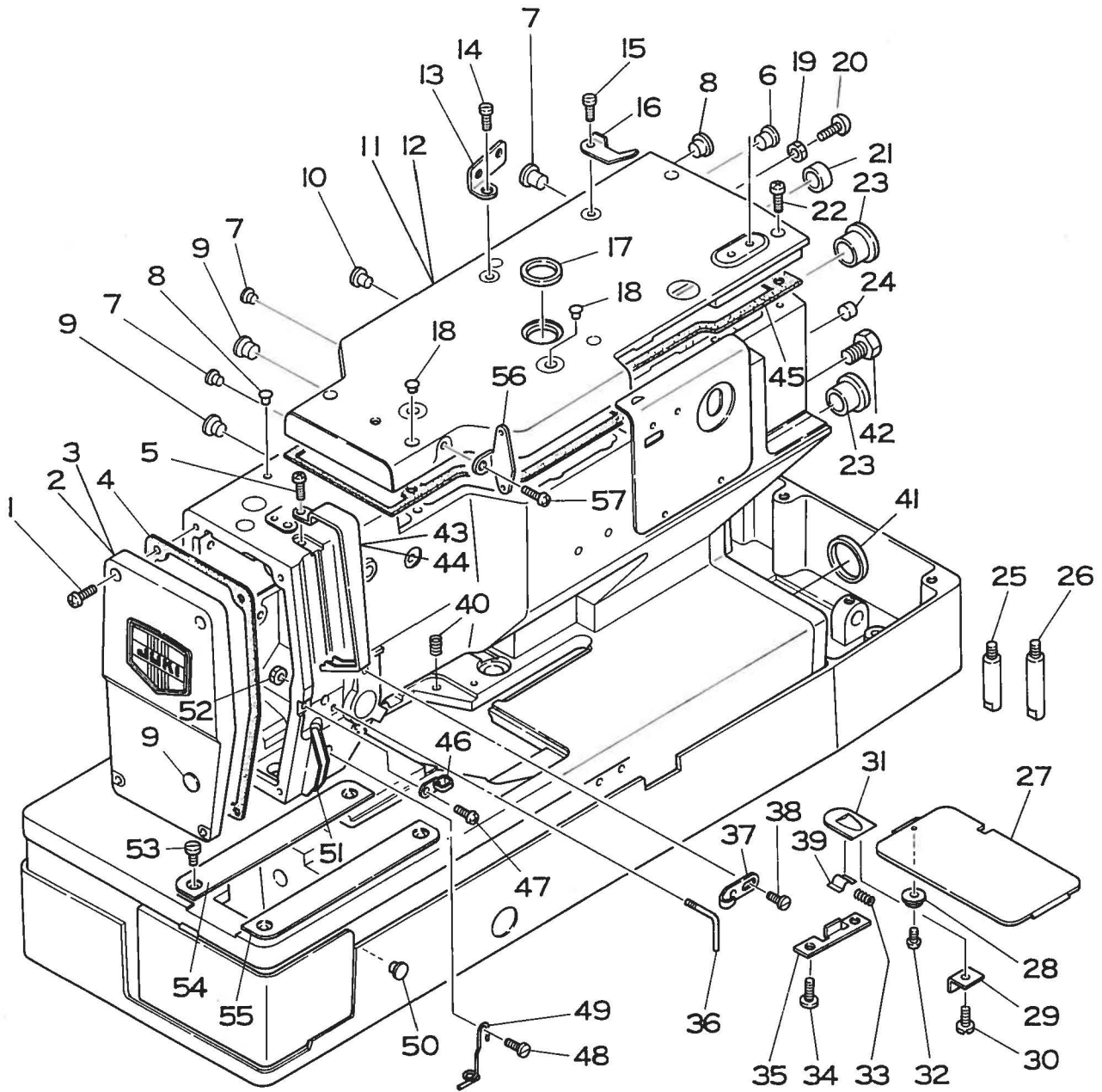

REF.NO.	NOTE	PART NO.	DESCRIPTION	ヒンメイ	AMT.
1		SS-4121215-SP	SCREW 3/16-28 L=12	ナハネジ 3/16-28 L=12	4
2		137-01453	FACE COVER ASM.	メンイタ クミ	1
3	#01	139-00550	FACE COVER ASM.	メンイタ(クミ)	1
4		137-01503	GASKET	メンイタ ハ°ツキン	1
5		SS-4120615-SP	SCREW 3/16-28 L=6	ナハネジ 3/16-28 L=6	1
6		TA-1050504-RO	RUBBER PLUG	トメセン	2
7		TA-0850604-RO	RUBBER PLUG	トメセン	3
8		TA-0550604-RO	RUBBER PLUG	トメセン	2
9		TA-1250406-RO	RUBBER PLUG	トメセン D=12.5 L=4	2
10		TA-1270502-RO	RUBBER PLUG	トメセン	1
11		137-01107	TOP COVER	ウワメン カハ-	1
12	#01	139-00303	TOP COVER	シヨウメン カハ-	1
13		137-06700	THREAD GUIDE, NO.1	タ°イイチイアンナイ	1
14		SS-7151210-SP	SCREW 15/64-28 L=12	マルヒラネジ 15/64-28 L=12	1
15		SS-7110840-SP	SCREW 11/64-40 L=7.8	マルヒラネジ 11/64-40 L=7.8	1
16		D3162-555-B00	THREAD GUIDE	タ°イイチ イトチヨ-シホ- アンナイ	1
17		HX-0005500-OC	CABLE CLIP	コム フ°ツシユ C	1
18		TA-0750704-RO	RUBBER PLUG	トメセン	2
19		NS-6120310-SP	NUT 3/16-28	ロツカクナツト 3/16-28	1
20		B1120-352-000	BALL SCREW	ストウハ°-ヒ°ン	1
21		TA-1900502-RO	RUBBER PLUG	トメセン	1
22		SS-4121415-SP	SCREW 3/16-28 L=14	ナハネジ 3/16-28 L=14	7
23		TA-2050406-RO	RUBBER PLUG	トメセン	2
24		TA-1450302-RO	RUBBER PLUG	トメセン	1
25		137-00802	BED SCREW STUD, SMALL	ハ°ツト°シチュウ シヨウ	1
26		B1162-771-000	BED SCREW STUD	ハ°ツト°シチュ-	1
27		137-03004	BED SLIDE	ホ°タンアナ ナカ°サ チヨウセツフ	1
28		B1107-481-000	CAM COVER GUIDE	カムカハ°- アンナイ	1
29		137-03400	SUSPENSION SCREW	チヨウセツフタ ハ°ネウケ	1
30		SS-6080340-SP	SCREW 1/8-44 L=3.0	ヒラネジ 1/8-44 L=2.9	1
31		B1110-481-000-A	CAM COVER LATCH	カムカハ°- オサエ	1
32		SS-6060340-SP	SCREW 3/32-56 L= 2.5	ヒラネジ 3/32-56 L=2.5	1
33		B1111-481-000	SPRING	カムカハ°- オサエハ°ネ	1
34		SS-7120640-SP	SCREW 3/16-28 L=6	マルヒラネジ 3/16-28 L=6	2
35		137-03301	BED SLIDE SPRING STOPPER	チヨウセツフタ ハ°ネ ストウハ°	1
36		137-05306	TENSION THREAD GUIDE, NO.2	タ°イ2イトチヨウシ イトアンナイ	1
37		137-06601	TAKE-UP THREAD GUIDE, A	テンヒ°ンイトアンナイ(A)	1
38		SS-8110610-TP	SCREW 11/64-40 L=6	ヒラネジ 11/64-40 L=6	1
39		137-03509	BED SLIDE SPRING GUIDE	チヨウセツフタ ハ°ネ カ°イト°	1
40		137-03608	BED SLIDE SPRING	チヨウセツフタ アツシユクハ°ネ	1
41		137-67009	HOOK DRIVING SHAFT OIL CAP	シタジ°ク ユホ°ウキヤツフ°	1
42		SS-7120640-SP	SCREW 3/16-28 L=6	マルヒラネジ 3/16-28 L=6	3
43		137-05009	THREAD TAKE-UP COVER	テンヒ°ン カハ°-	1
44	#01	139-01202	THREAD TAKE-UP COVER	テンヒ°ンカハ°-	1
45		137-01206	TOP COVER GASKET	ウワメン カハ°- ハ°ツキン	1
46		137-05108	TAKE-UP THREAD GUIDE B	テンヒ°ン イトアンナイ B	1
47		SS-4120915-SP	SCREW	ナハネジ 3/16-28 L=9	1
48		SS-4120915-SP	SCREW	ナハネジ 3/16-28 L=9	1
49		137-05405	NEEDLE BAR THREAD GUIDE	ハリホ°ウ イトアンナイ	1
50		TA-0550604-RO	RUBBER PLUG	トメセン	1
51		137-05207	THREAD PATH GUIDE PLATE	イトミチ アンナイ イタ	1
52		NS-6120310-SP	NUT 3/16-28	ロツカクナツト 3/16-28	1
53		SS-5120810-SP	SCREW	ハ°イント°ネジ°	4
54		137-02907	THROAT PLATE COVER, LEFT	ハリイタタ°イ カハ°- ヒタ°リ	1
55		137-02808	THROAT PLATE COVER, RIGHT	ハリイタタ°イ カハ°- ミキ°	1
56		137-06205	THREAD TENSION GUIDE PLATE	イトチヨウシ イトアンナイハ°ン	1
57		SS-4150915-SP	SCREW 15/64-28 L=9	ナハネジ 15/64-28 L=9	1

Note(注記) #01..... Urbane White

アーバンホワイト

2. MACHINE FRAME & MISCELLANEOUS COVER COMPONENTS (2)
 頭部・外装関係 (2)

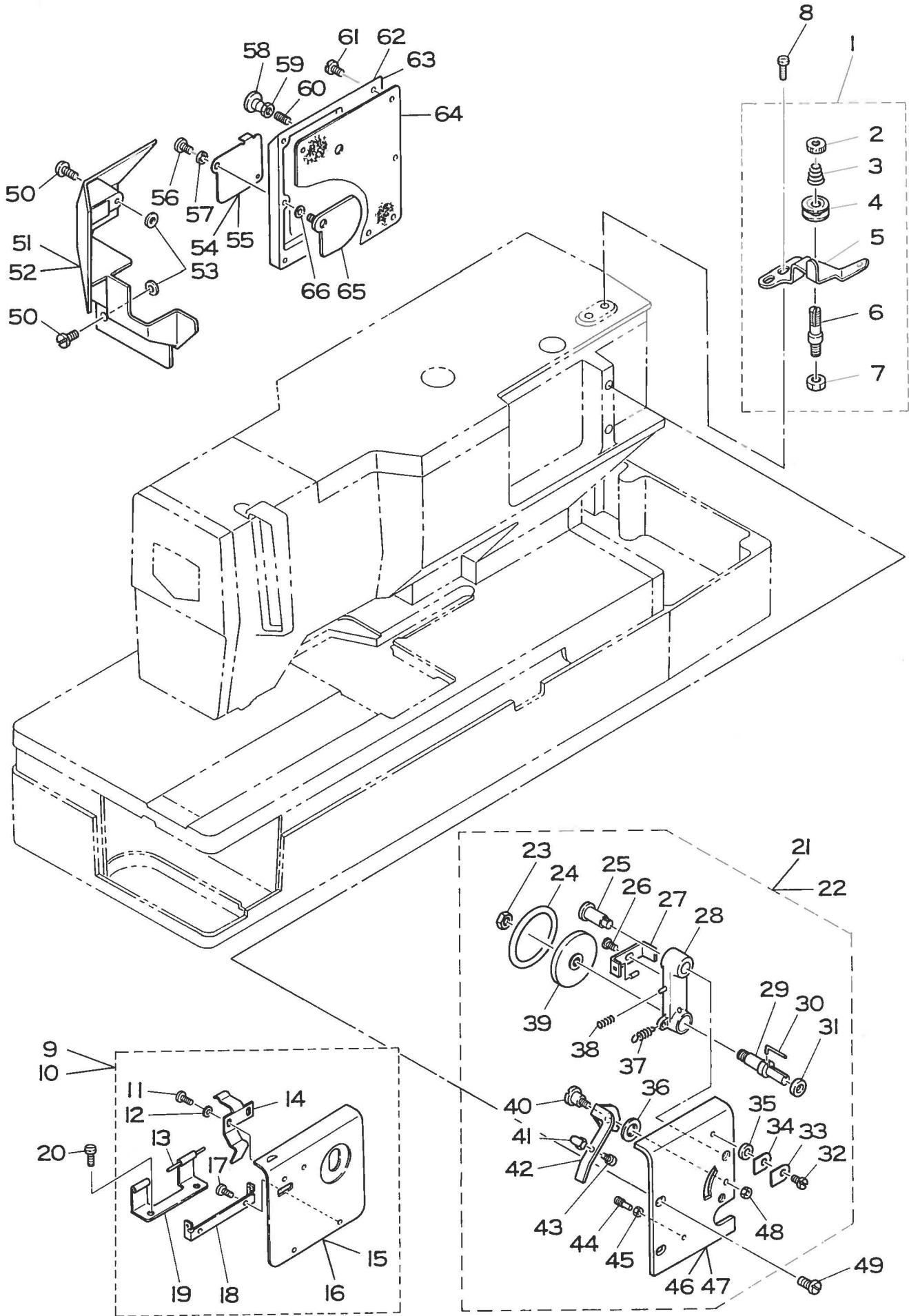

REF.NO.	NOTE	PART NO.	DESCRIPTION	ヒンメイ	AMT.
1		137-64352	TENSION BRACKET CONNec.	シタイト アンナイタイ ケツゴウ	1
2		B3216-047-000	BOBBIN WINDER TENSION NUT	イトチヨ-シ ナツト	(1)
3		B3218-232-000	BOBBIN WINDER TENSION SPRING	イトチヨ-シ ハネ	(1)
4		B3214-047-000	BOBBIN WINDER TENSION DISC	イトチヨ-シ サラ	(2)
5		137-64303	BOBBIN WINDER TENSION BRACKET	シタイト アンナイ タイ	(1)
6		B3219-232-000	BOBBIN WINDER TENSION POST	イトマキ イトチヨ-シホ-	(1)
7		NS-6110310-SP	NUT 11/64-40	ロツカクナツト 11/64-40	(1)
8		SS-7110840-SP	SCREW 11/64-40 L=7.8	マルヒラネジ 11/64-40 L=7.8	2
9		137-02154	SPUR GEAR COVER CONNECTION	ゴウカン ハク ^ル マ カハ ^ク ニ ケツゴウ	1
10	#01	139-00857	SPUR GEAR COVER COMPL.	ゴウカン ハク ^ル マ カハ ^ク - (ケツゴウ)	1
11		SS-4090315-SP	SCREW	ナハ ^ネ ジ 9/64-40 L=3	(2)
12		WP-0450000-SD	WASHER 4.5X8X0.5	ヒラチ ^カ ネ 4.5X8X0.5	(2)
13		137-02402	SPUR GEAR COVER HINGE STUD	ゴウカン ハク ^ル マカハ ^ク - ヒンジ ^シ ク	(1)
14		137-02501	SPUR GEAR COVER SPRING	ゴウカン ハク ^ル マカハ ^ク - ハネ	(1)
15		137-02105	SPUR GEAR COVER	ゴウカン ハク ^ル マ カハ ^ク -	(1)
16	#01	139-00808	SPUR GEAR COVER	ゴウカン ハク ^ル マ カハ ^ク -	(1)
17		SS-4090315-SP	SCREW	ナハ ^ネ ジ 9/64-40 L=3	(2)
18		137-02204	SPUR GEAR COVER HINGE A	ゴウカン ハク ^ル マカハ ^ク - ヒンジ ^A	(1)
19		137-02303	SPUR GEAR COVER HINGE B	ゴウカン ハク ^ル マカハ ^ク - ヒンジ ^B	(1)
20		SS-6121010-SP	SCREW 3/16-28 L=10	ヒラネジ 3/16-28 L=10	2
21		137-63156	BOBBIN WINDER COMPL.	シタイトマキ ケツゴウ	1
22	#01	139-01459	BOBBIN WINDER COMPL.	シタイトマキ (ケツゴウ)	1
23		NS-6150350-SP	NUT 15/64-28	ロツカクナツト 15/64-28	(1)
24		137-63800	FRICTION PULLEY	クト ^ウ フ ^リ マチツリン	(1)
25		SD-0791301-SP	HINGE SCREW D= 7.94 H=13.0	タ ^ン ネジ D=7.94 H=13	(1)
26		SD-0450211-SP	HINGE SCREW D= 4.50 H= 2.1	タ ^ン ネジ D=4.5 H=2.1	(1)
27		137-63651	ADJUSTING PLATE ASM.	イトマキ チヨウセツハ ^ン クミ	(1)
28		137-63255	SHAFT BUSHING ASM.	イトマキ ^シ ク ウケクミ	(1)
29		137-63404	BOBBIN WINDER SHAFT	イトマキ ^シ ク	(1)
30		B3210-771-000	BOBBIN SET SPRING	ホ ^ビ ン トメ ^ハ ネ	(1)
31		B3224-771-000	COLLAR	イトマキ ^シ ク カラ-	(1)
32		SS-7110710-SP	SCREW 11/64-40 L=7	マルヒラネジ 11/64-40 L=7	(1)
33		137-64204	BOBBIN WINDER HOLDER B	イトマキ イトオサエイタB	(1)
34		137-64105	BOBBIN WINDER HOLDER A	イトマキ イトオサエイタA	(1)
35		B3108-850-000	NEEDLE GUIDE SPACER	イトアンナイ ス ^ア - ^サ	(1)
36		WP-0551016-SH	WASHER 5.5X13X1	ヒラチ ^カ ネ 5.5X13X1	(1)
37		137-64006	SPRING	イトマキ モト ^シ ハ ^ネ	(1)
38		137-63909	SPRING	イトマキ カム ^ハ ネ	(1)
39		137-63701	BOBBIN WINDER WHEEL	イトマキ ^ク ルマ	(1)
40		SD-0720221-SP	HINGE SCREW D= 7.24 H= 2.2	タ ^ン ネジ D=7.24 H=2.2	(1)
41		B3215-771-000	ADJUSTING NUT	イトマキリヨ- チヨ-セツナツト	(1)
42		137-63503	BOBBIN WINDER TRIP LATCH	ホ ^ビ ン アンナイ	(1)
43		B3214-771-000	ADJUSTING SCREW	イトマキリヨ- チヨ-セツネジ	(1)
44		B1531-415-000	SUSPENSION	ヒキアケ ^イ タ ハ ^ネ カケ	(1)
45		NS-6080340-SP	NUT 1/8-44	ロツカクナツト 1/8-44	(1)
46		137-63107	BOBBIN WINDER COVER	イトマキ トリツケカハ ^ク -	(1)
47	#01	139-01400	BOBBIN WINDER COVER	イトマキ トリツケ カハ ^ク -	(1)
48		NS-6110310-SP	NUT 11/64-40	ロツカクナツト 11/64-40	(1)
49		SS-6121050-SP	SCREW 3/16-28 L= 9.5	ヒラネジ 3/16-28 L=9.5	2
50		SS-4121215-SP	SCREW 3/16-28 L=12	ナハ ^ネ ジ 3/16-28 L=12	2
51		137-01305	FRAME SIDE COVER	ソクメンカハ ^ク -	1
52	#01	139-00402	SIDE COVER	ソクメン カハ ^ク -	1
53		B1144-771-000	FRAME SIDE COVER GASKET (C)	ソクメン カハ ^ク - C ^ハ ツキン	2
54		137-01800	COVER, FRONT	ヨウト ^ウ チヨウセツ ネジ ^カ ハ ^ク - オモテ	1
55	#01	139-00709	SCREW COVER LIST	ヨウト ^ウ チヨウセツ ネジ ^カ ハ ^ク -ヒョウ	1
56		SS-7090510-SP	SCREW 9/64-40 L= 4.6	マルヒラネジ 9/64-40 L=4.6	1
57		B3125-155-000	DISC SPRING	サラ ハネ	1
58		TA-2050406-RO	RUBBER PLUG	トメセン	1
59		NS-6150350-SP	NUT 15/64-28	ロツカクナツト 15/64-28	1
60		SS-8152030-SP	SCREW 15/64-28 L=20	トメネジ 15/64-28 L=20	1
61		SS-4121215-SP	SCREW 3/16-28 L=12	ナハ ^ネ ジ 3/16-28 L=12	8
62		137-01602	FRAME SIDE COVER	ヨウト ^ウ ソクメンカハ ^ク -	1
63	#01	139-00600	FRAME SIDE COVER	ヨウト ^ウ ソクメン カハ ^ク -	1
64		137-01701	FRAME SIDE COVER GASKET	ヨウト ^ウ ソクメンカハ ^ク - ハ ^ツ キン	1
65		137-01958	COVER, REAR ASM.	ヨウト ^ウ チヨウセツ ネジ ^カ ハ ^ク -ウラクミ	1
66		RO-0481901-00	RUBBER RING	Oリング	1

Note(注記) #01..... Urbane White

アーバンホワイト

3. MACHINE FRAME & MISCELLANEOUS COVER COMPONENTS (3)
 頭部・外装関係 (3)

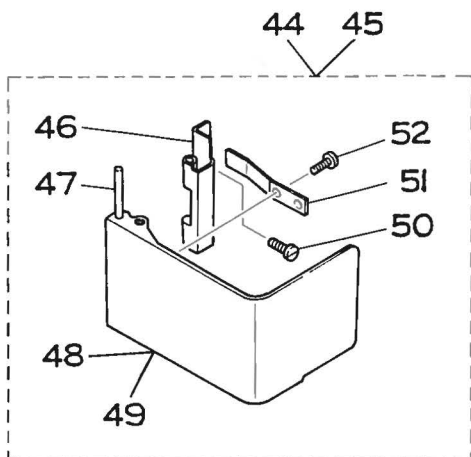
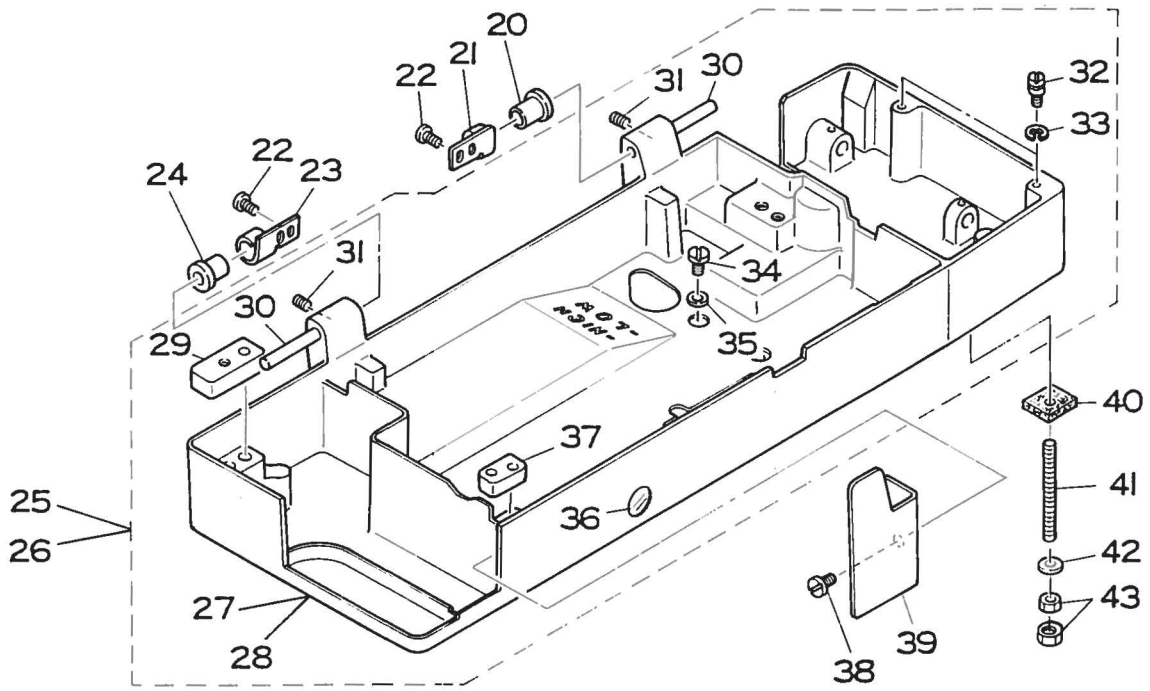
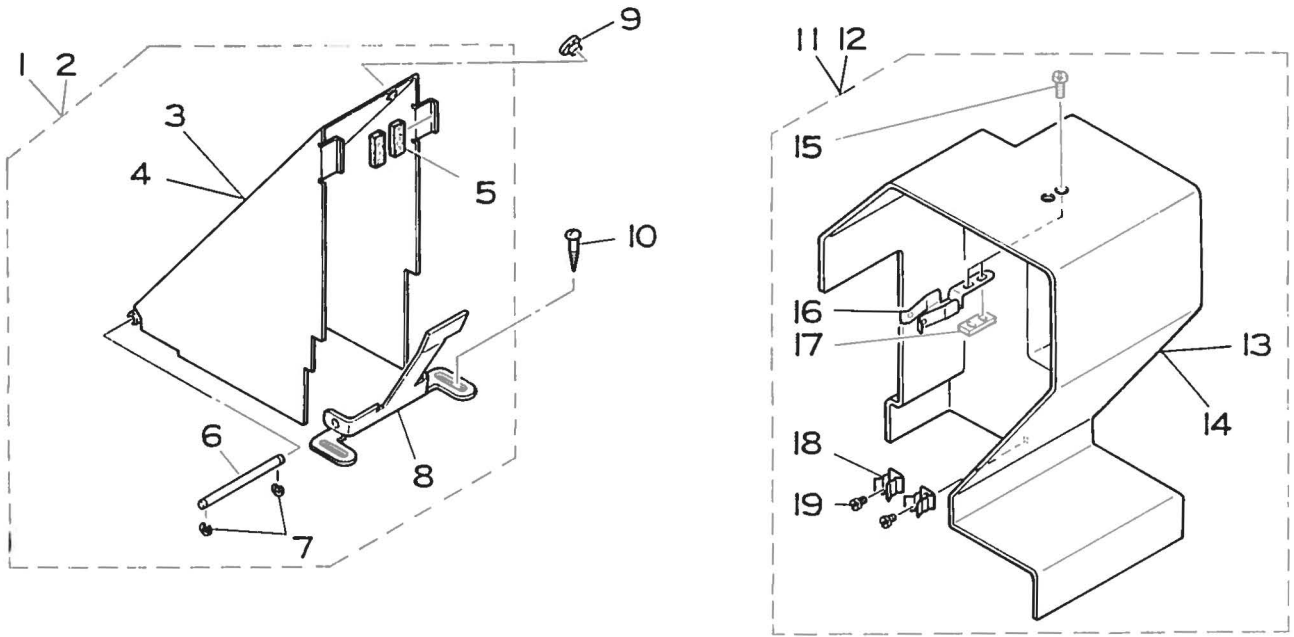

REF. NO.	NOTE	PART NO.	DESCRIPTION	ヒンメイ	AMT.
1		137-04564	SIDE COVER FOR EM ASM.	ソクメンヘルトカハ- ケツコウ	1
2	#01	139-01160	BELT SIDE COVER COMPL.	ソクメン ヘルトカハ- ケツコウ	1
3		137-04556	BELT SIDE COVER ASM.	ソクメン ヘルトカハ- クミ	(1)
4	#01	139-01152	BELT SIDE COVER ASM.	ソクメン ヘルトカハ- (クミ)	(1)
5		137-04903	BELT SIDE COVER FELT	ソクメン ヘルトカハ- フェルト	(2)
6		137-04705	BELT SIDE COVER SHAFT	ソクメン ヘルトカハ- シク	(1)
7		RE-0400000-KO	E-SHAPED SNAP RING (4MM)	Eカトメワ 4	(2)
8		137-04606	BELT SIDE COVER BASE	ソクメン ヘルトカハ- トリツケタイ	(1)
9		TA-1250406-R0	RUBBER PLUG	トメセン D=12.5 L=4	1
10		SK-3452000-SD	WOOD SCREW D=4.5 L=20	マルモクネジ D=4.5 L=20	2
11		137-04150	BELT COVER COMPL.	ヘルトカハ- ケツコウ	1
12	#01	139-01053	BELT COVER COMPL.	ヘルトカハ- ケツコウ	1
13		137-04101	BELT COVER	ヘルトカハ-	(1)
14	#01	139-01004	BELT COVER	ヘルトカハ-	(1)
15		SS-7110910-SP	SCREW	マルヒラネジ 11/64-40 L=8.5	(2)
16		137-04200	BELT GUARD SPRING	ヘルトカハ- トメネジ	(1)
17		B4127-352-000	BOTTOM GUIDE	シタメス トリツケタイ アンナイ	(1)
18		137-04408	SPRING	カイト ヒンハネ	(2)
19		SS-7110410-SP	SCREW 11/64-40 L=4	マルヒラネジ 11/64-40 L= 4	(2)
20		137-00703	RUBBER HINGE	ゴム ヒンジ	1
21		137-00406	HINGE PLATE, A	ヒンジ イタ A	1
22		SS-7151210-SP	SCREW 15/64-28 L=12	マルヒラネジ 15/64-28 L=12	4
23		137-00505	HINGE PLATE, B	ヒンジ イタ B	1
24		137-00703	RUBBER HINGE	ゴム ヒンジ	1
25		137-00364	FRAME BASE ASM.	トウフヘルス クミ	1
26	#01	139-00261	FRAME BASE ASM. (G.P MOTOR)	トウフヘルス クミ (ハンヨウモター)	1
27		137-00307	FRAME BASE	トウフヘルス	(1)
28	#01	139-00204	FRAME BASE	トウフヘルス	(1)
29		137-01008	RUBBER B	ホウシンゴム B	(2)
30		137-00604	HINGE PIN	ヒンジシク	(2)
31		SS-8150710-SP	SCREW 15/64-28 L=7	トメネジ 15/64-28 L=7	(2)
32		137-04309	GUIDE PIN	カイト ヒン	(2)
33		RE-0600000-KO	E-SHAPED SNAP RING (6MM)	Eカトメワ 6	(2)
34		SS-7740740-SP	SCREW 3/8-28 L= 6.5	マルヒラネジ 3/8-28 L=6.5	(1)
35		135-02604	OIL DRAIN GASKET	ハイアナ ハウキン	(1)
36		B1135-352-000	OIL GUAGE	オイルゲージ	(1)
37		137-00901	RUBBER A	ホウシンゴム A	(2)
38		SS-6121010-SP	SCREW 3/16-28 L=10	ヒラネジ 3/16-28 L=10	1
39		137-06106	OIL SHIELD	カマ ユホウハシ	1
40		B1133-761-000	MACHINE BASE FELT PAD	トーフヘルスサ フェルト	4
41		B1153-771-000	MACHINE BASE SCREW STUD	トーフヘルス スタット	4
42		WP-0612056-SD	WASHER 6.1X18.5X2	ヒラサカネ 6.1X18.5X2	4
43		NS-6150310-SP	NUT 15/64-28	ロツカクナツ 15/64-28	8
44		137-03756	HOOK OIL SHIELD COMPL.	カマカハ- ケツコウ	1
45	#01	139-00956	HOOK OIL SHIELD COMPL.	カマカハ- ケツコウ	1
46		137-03806	HOOK OIL SHIELD HINGE	カマカハ- ヒンジ	(1)
47		137-03905	HINGE PIN	カマカハ- ヒンジシク	(1)
48		137-03707	HOOK OIL SHIELD	カマカハ-	(1)
49	#01	139-00907	HOOK OIL SHIELD	カマカハ-	(1)
50		SS-4120915-SP	SCREW	ナハネジ 3/16-28 L=9	(2)
51		137-04002	HINGE SPRING	カマカハ-ヒンジハネ	(1)
52		SS-4110515-SP	SCREW 11/64-40 L=5	ナハネジ 11/64-40 L=5	(1)

Note(注記) #01..... Urbane White

アーバンホワイト

4. MAIN SHAFT COMPONENTS
上軸関係

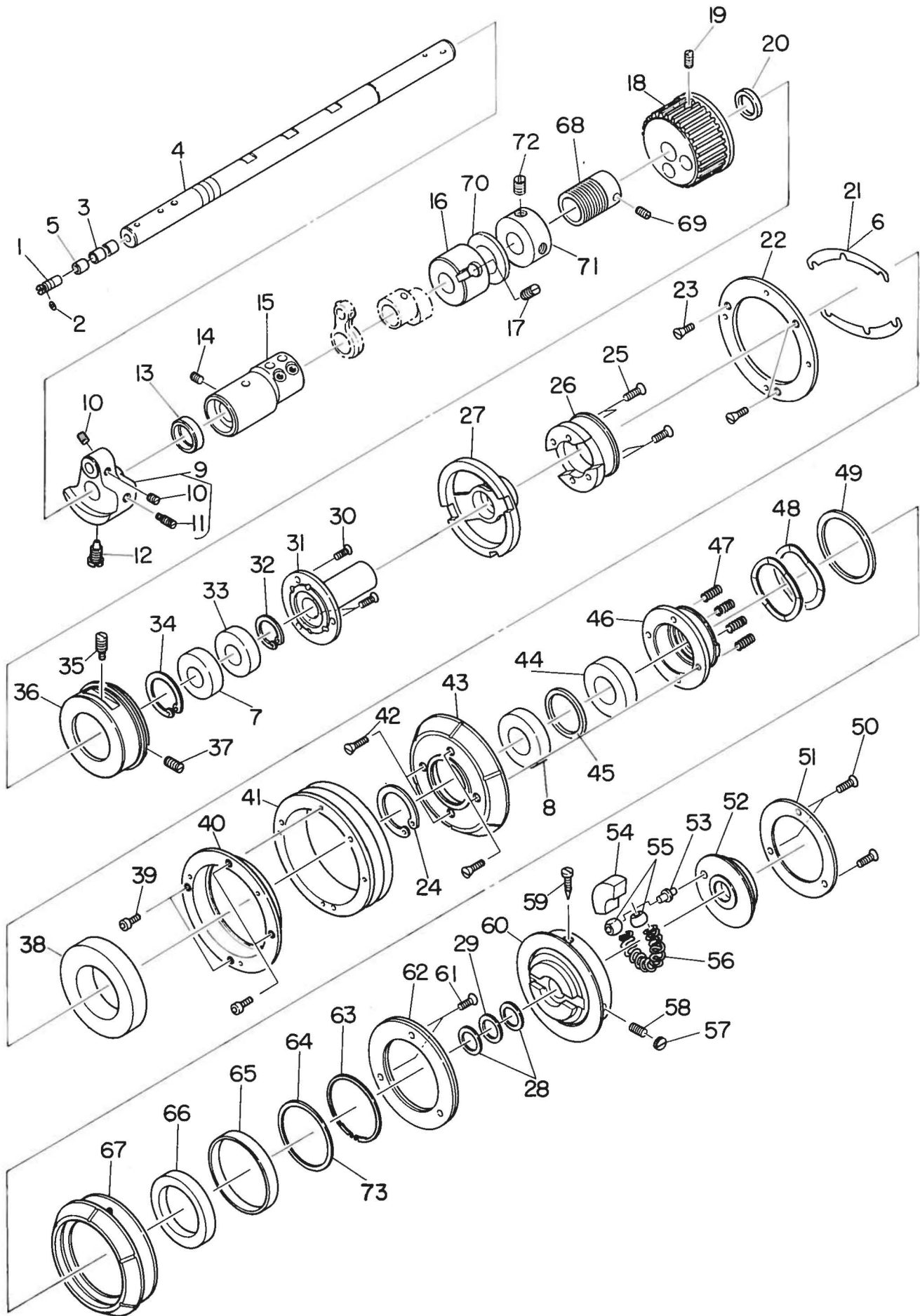

REF.NO.	NOTE	PART NO.	DESCRIPTION	ヒ	ン	メ	イ	AMT.
1		B1213-552-000-A	OIL ADJUSTING PIN	クランク	ユリヨ	チヨ	セツピ	1
2		RO-0291801-00	RUBBER RING	0	リンク			1
3		110-02904	ROLLER FELT	メン	フ	ユリヨウ	チヨセツフ	2
4		137-07104	MAIN SHAFT	ウワ	ジ	ク		1
5		B1215-552-000	OIL ADJUSTING COLLAR	クランク	ユリヨ	チヨ	セツカラ	1
6	#01	137-11502	ADJUSTING SHIM	チヨウ	セイ	シム	B	2
7		SB-1150005-00	BALL BEARING	コロ	カリ	ジ	クウケ	1
8		SB-1200004-00	BEARING, B	コロ	カリ	ジ	クウケ	1
9		137-07252	COUNTERWEIGHT CONNEC.	ウリア	イ	モリ	ケツ	1
10		SS-8660512-TP	SCREW 1/4-40 L=5	トメ	ネ	ジ	1/4-40 L=5	(2)
11		SS-8681650-TP	SCREW 9/32-28 L=16	トメ	ネ	ジ	9/32-28 L=16	(1)
12		SS-7681650-TP	SCREW 9/32-28 L=16	マル	ヒラ	ネ	9/32-28 L=16	1
13		137-07500	OIL SEAL	ウワ	ジ	ク	マ	2
14		SS-8150822-TP	SCREW 15/64-28 L=8	トメ	ネ	ジ	15/64-28 L=8	1
15		137-07401	BUSHING, FRONT	ウワ	ジ	ク	マ	1
16		137-07609	MAIN SHAFT BUSHING, INTER	ウワ	ジ	ク	ナ	1
17		SS-8150822-TP	SCREW 15/64-28 L=8	トメ	ネ	ジ	15/64-28 L=8	1
18		137-10108	MAIN SHAFT SPROCKET	ウワ	ジ	ク	ス	1
19		SS-8660612-TP	SCREW 1/4-40 L= 6.0	トメ	ネ	ジ	1/4-40 L=6	2
20		137-07807	MAIN SHAFT STOPPER RING	ウワ	ジ	ク	ト	1
21		137-08201	ADJUSTING SHEM	チヨウ	セイ	シム		2
22		137-08300	LOW SPEED BEARING FIXED PLATE	テイ	ソク	ヘ	アリ	1
23		SS-2090620-SP	SCREW 9/64-40 L=5.5	マル	チラ	ネ	9/64-40 L=5.5	3
24		RC-4151817-KP	RETAINING RING	C	カ	タ	ト	1
25		SS-2092110-SP	SCREW	マル	チラ	ネ	ジ	4
26		137-08003	LOW SPEED PULLEY BASE	テイ	ソク	プ	リ	1
27		137-08102	CHANGE-OVER PULLEY SHAFT	キリ	カ	エ	プ	1
28		137-11403	THRUST WASHER	ウワ	ジ	ク	ス	2
29		137-09605	MAIN SHAFT THRUST RING	ウワ	ジ	ク	ス	1
30		SS-1110840-SP	SCREW 11/64-40 L=8	チラ	ネ	ジ	11/64-40 L=8	4
31		137-07906	SLIDE BEARING RETAINER	スライ	ド	ヘ	アリ	1
32		RC-0150001-KP	RETAINING RING 13.8	C	カ	タ	ト	1
33		SB-1150005-00	BALL BEARING	コロ	カリ	ジ	クウケ	1
34		RC-3781518-KP	RETAINING RING	C	カ	タ	ト	1
35		B1210-980-000	SCREW	ウワ	ジ	ク	ウ	1
36		137-07708	OUTER RING	ウワ	ジ	ク	ウ	1
37		SS-8150710-SP	SCREW 15/64-28 L=7	トメ	ネ	ジ	15/64-28 L=7	1
38		SB-1450003-00	BEARING, A	コロ	カリ	ジ	クウケ	1
39		SM-6030602-TP	SCREW M3X0.5 L=6	ロウ	カク	ア	ナ	4
40		137-08409	LOW SPEED BEARING OUTER RING	テイ	ソク	ヘ	アリ	1
41		137-08508	LOW-SPEED PULLEY	テイ	ソク	プ	リ	1
42		SS-2110920-TP	SCREW 11/64-40 L=8.5	マル	チラ	ネ	11/64-40 L=8.5	4
43		137-08607	CLUTCH	キリ	カ	エ	ク	1
44		SB-1200004-00	BEARING, B	コロ	カリ	ジ	クウケ	1
45		137-08904	CLUTCH RING	キリ	カ	エ	ク	1
46		137-08805	CLUTCH CLAW	キリ	カ	エ	ク	1
47		137-08706	SPRING	テイ	ソク	プ	リ	4
48		137-09100	SPRING	ヨ	ア	ツ	ハ	2
49		137-09209	WASHER	ヨ	ア	ツ	ハ	1
50		SS-1110821-TP	SCREW 11/64-40 L=8.3	チラ	ネ	ジ	11/64-40 L=8.3	3
51		137-11304	STOP-MOTION CAM PRESSER PLATE	シヤ	タ	ン	カム	1
52		137-10009	STOP MOTION CAM	シヤ	タ	ン	カム	1
53		B1209-232-000	STOP-MOTION CAM POSITION PIN	シヤ	タ	ン	カム	1
54		B1212-232-000	BAKELITE SEGMENT	タイ	ア	ツ	ハ	1
55		B1210-232-000	STOP-MOTION CAM PIN SLIDE BLOCK	シヤ	タ	ン	カム	2
56		B1231-771-000	STOP CAM PRESSURE SPRING	シヤ	タ	ン	カム	1
57		SS-7660510-SP	SCREW 1/4-40 L=5.0	マル	ヒラ	ネ	1/4-40 L=5	1
58		SS-8660512-TP	SCREW 1/4-40 L=5	トメ	ネ	ジ	1/4-40 L=5	1
59		B1224-771-00B	SCREW (B)	ユリ	ヨ	チヨ	セツ	1
60		137-09001	DRIVING PULLEY	ク	ト	プ	リ	1
61		SS-1110840-TP	SCREW 11/64-40 L= 5.5	チラ	ネ	ジ	11/64-40 L=5.5	3
62		137-09753	FLAT CLUTCH DISC ASM.	ヒラ	ク	ラ	ツ	1
63		137-09407	HIGH SPEED PULLEY C RING	コウ	ソク	プ	リ	1
64		137-09308	WASHER	ヨ	ア	ツ	ハ	1
65		137-09506	BUSH	フ	ツ	シ	ユ	1
66		SB-1450002-00	BEARING, C	コロ	カリ	ジ	クウケ	1
67		137-09902	HIGH-SPEED PULLEY	コウ	ソク	プ	リ	1
68		137-55608	WORM	ウ	オ	ム		1
69		SS-8660610-TP	SCREW 1/4-40 L=6	トメ	ネ	ジ	1/4-40 L=6	2
70		B1229-771-000	MAIN SHAFT THRUST WASHER (C)	ウワ	ジ	ク	ス	1
71		CS-1501011-TH	THRUST COLLAR	ス	ラ	スト	ウ	1
72		SS-8660530-TP	SCREW 1/4-40 L= 4.5	トメ	ネ	ジ	1/4-40 L=4.5	2
73	#01	137-11809	WASHER, B	ヨ	ア	ツ	ハ	2

Note(注記) #01..... Selective part

選択部品

5. NEEDLE BAR COMPONENTS (I)
針棒關係 (I)

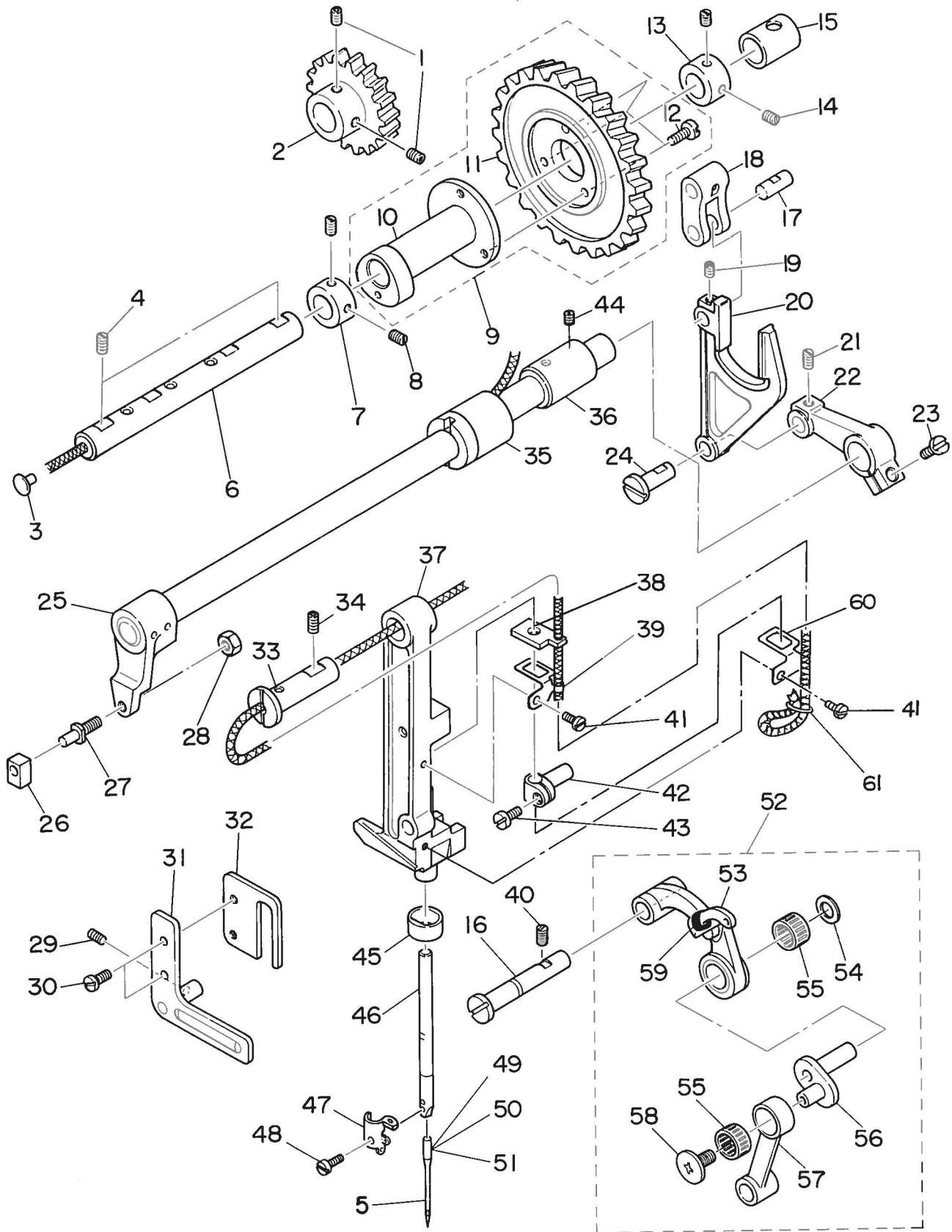

REF.NO.	NOTE	PART NO.	DESCRIPTION	ヒンメイ	AMT.
1		SS-8660612-TP	SCREW 1/4-40 L= 6.0	トメネジ 1/4-40 L=6	2
2	#01	137-19208	NEEDLE THROW GEAR SMALL B	ハリシクノコ ヲハクマ B	1
3		TA-0550604-RO	RUBBER PLUG	トメセン	1
4		SS-8151230-SP	SCREW 15/64-28 L=12	トメネジ 15/64-28 L=12	2
5	#01	MC-1918008-00	NEEDLE 1906 80	ハリ SY1906 80	1
6		137-18903	ROCK CAM SHAFT	ヨウトウ カム シク	1
7		CS-1401014-SP	THRUST COLLAR	スラストウケ	1
8		SS-8150410-SP	SCREW 15/64-28 L=4	トメネジ 15/64-28 L=4	2
9		137-18754	NEEDLE BAR ROCK CAM CONNec.	ハリホウ ヨウトウ カム ケツゴウ	1
10		137-18705	NEEDLE BAR ROCK CAM	ハリホウ ヨウトウカム	(1)
11		137-18804	NEEDLE THROW GEAR LARGE	ハリシクノコ オハクマ	(1)
12		SS-7110710-SP	SCREW 11/64-40 L=7	マルヒラネジ 11/64-40 L=7	(3)
13		CS-1401014-SP	THRUST COLLAR	スラストウケ	1
14		SS-8150410-SP	SCREW 15/64-28 L=4	トメネジ 15/64-28 L=4	2
15		137-19000	BEARING, REAR B	ヨウトウ メタル	2
16		137-30304	THREAD TAKE-UP SUPPORT ROD	デンヒン ササエシク	1
17		137-15909	CONNECTING FORKED LINK PIN	フタマタ ヨウトウリンク ピン	1
18		137-16006	CONNECTING FORKED LINK	フタマタ ヨウトウリンク	1
19		SS-8110422-TP	SCREW 11/64-40 L=4	トメネジ 11/64-40 L=4	1
20		137-15800	NEEDLE BAR PITMAN	ハリホウ ヨウトウ ロツト	1
21		SS-8150510-TP	SCREW 15/64-28 L= 4.7	トメネジ 15/64-28 L=4.7	1
22		137-15602	FRAME ROCK SHAFT CRANK, REAR	ハリホウ ヨウトウウヂ ウシロ	1
23		SS-7151210-SP	SCREW 15/64-28 L=12	マルヒラネジ 15/64-28 L=12	1
24		137-15701	FRAME ROCK SHAFT CRANK PIN	ハリホウ ヨウトウウヂ ウシロピン	1
25		137-15354	FRAME ROCK SHAFT CRANK ASM.	ハリホウ ヨウトウシク クミ	1
26	#01	B1414-232-000	CRANK SLIDE BLOCK	カクゴマ	1
27		B1410-771-000	STUD	ハリホウ ヨウトウ カクゴマシク	1
28		NS-6150310-SP	NUT 15/64-28	ロツカクナツト 15/64-28	1
29		SS-8150822-TP	SCREW 15/64-28 L=8	トメネジ 15/64-28 L=8	1
30		SS-6110610-TP	SCREW 11/64-40 L=6	ヒラネジ 11/64-40 L=6	2
31		137-14951	NEEDLE BAR FRAME SUPPORT ASM.	ヨウトウタ イ ササエ クミ	1
32		137-15107	NEEDLE BAR GUIDE BRACKET	オサエホウ タキ アンナイハン	1
33		137-14803	HINGE STUD	ハリホウ ヨウトウタ イ シク	1
34		SS-8150822-TP	SCREW 15/64-28 L=8	トメネジ 15/64-28 L=8	1
35		137-15404	BUSHING	ハリフリシク マイメタル	1
36		137-15503	BUSHING, REAR	ハリホウ ヨウトウシク ウシロメタル	1
37		137-14506	NEEDLE BAR FRAME	ハリホウ ヨウトウタ イ	1
38		137-14704	OIL FELT	ハリホウ ヨウトウタ イ フィルト	1
39		137-14605	OIL FELT HOLDER	ハリホウ ヨウトウタ イ フィルトオサエ	1
40		SS-8150822-TP	SCREW 15/64-28 L=8	トメネジ 15/64-28 L=8	1
41		SS-7090530-SP	SCREW 9/64-40 L= 4.5	マルヒラネジ 9/64-40 L=4.5	2
42		137-14308	NEEDLE BAR CONNec.	ハリホウ タキ	1
43		SS-6090670-TP	SCREW 9/64-40 L=6	ヒラネジ 9/64-40 L=6	1
44		SS-8150822-TP	SCREW 15/64-28 L=8	トメネジ 15/64-28 L=8	1
45		137-14209	NEEDLE BAR OIL METAL	ハリホウ アブラメタル	1
46		137-14100	NEEDLE BAR	ハリホウ	1
47		137-06403	NEEDLE BAR BOBBIN THREAD GUIDE	ハリホウ シタイ アンナイ	1
48		SS-7080510-TP	SCREW 1/8-44 L=4.5	マルヒラネジ 1/8-44 L=4.5	1
49		MDP-5JOB1100	NEEDLE DPX5 #11J	ハリ DPX5 #11J	1
50	#01	MC-2005007-50	NEEDLE 134 75	ハリ 134 75	1
51	#01	MC-2005007-00	NEEDLE	ハリ 134 70	1
52		137-30270	LINK TAKE-UP (CONNec.DIAGRAM)	リンク デンヒン ケツゴウ	1
53		137-30262	LINK TAKE-UP ASM.	リンク デンヒン ケツゴウ	(1)
54		137-11601	THRUST WASHER	ハリホウ クランク ワッシャー	(1)
55	#01	B1905-541-A00	NEEDLE BEARING	デンヒン ニートルハ アリンク	(2)
56		137-07351	NEEDLE BAR CRANK ASM.	ハリホウ クランク (クミ)	(1)
57		137-14407	NEEDLE BAR CRANK ROD	ハリホウ クランロツト	(1)
58		B1903-552-000	END SCREW LEFT	ヒタリネジ	(1)
59		B1909-505-000	RUBBER	デンヒンアブラキリゴム	(1)
60		137-19703	PRESSER OIL WICK	ハリホウ ヨウトウタ イ ユシンオサエ	1
61		B1419-026-000	OIL WICK HOLDER	ユシン オサエ	1

Note(注記) #01..... Selective part

選択部品

6. NEEDLE BAR COMPONENTS (2)
 針棒関係 (2)

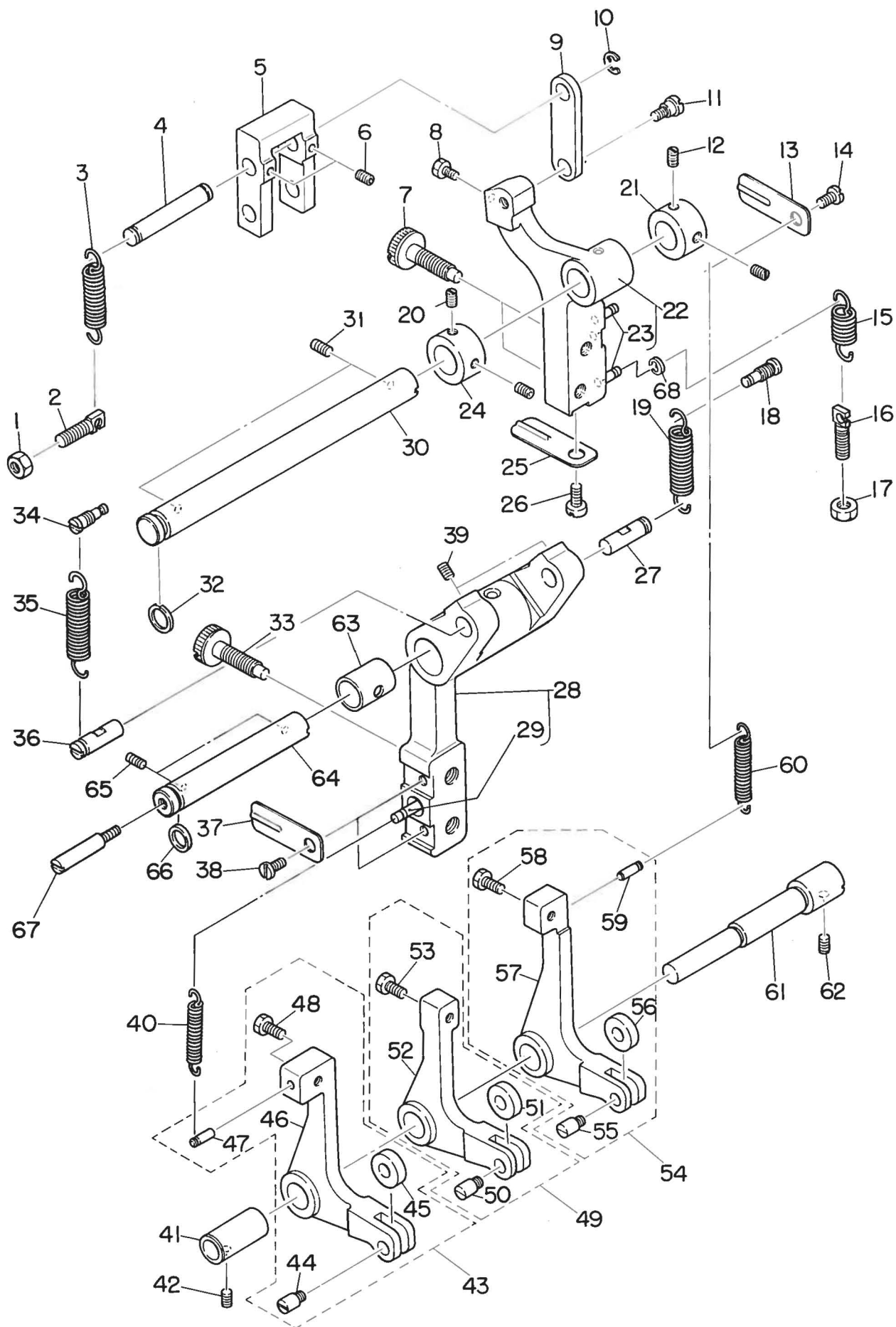

REF. NO.	NOTE	PART NO.	DESCRIPTION	ヒ シ ム イ	AMT.
1		NS-6150350-SP	NUT 15/64-28	ロツカクナツト 15/64-28	1
2		137-17509	SUSPENSION SCREW	フリハハ [°] チヨウセツハ [°] ネカケ	1
3		137-17400	SPRING B	フリハハ [°] チヨウセツウデ [°] ヒツハ [°] リハ [°] ネB	1
4		137-16105	CONNECTING STUD	フタマタ ヨウト [°] ウリンク シ [°] ク	1
5		137-16204	REGULATING LEVER LINK	フリハハ [°] ハンカン リンク	1
6		SS-8110422-TP	SCREW 11/64-40 L=4	トメネジ [°] 11/64-40 L=4	2
7		137-17608	SCREW	ヨウト [°] ウ チヨウセツ ネジ [°]	2
8		SS-9110513-TP	SCREW 11/64-40 L=5	ロツカクホルト 11/64-40 L=4.5	1
9		137-17004	REGULATING HINGE PIN	フリハハ [°] チヨウセツロツト [°]	1
10		RE-0600000-KO	E-SHAPED SNAP RING (6MM)	Eカ [°] タトメワ 6	1
11		SD-0800402-TP	HINGE SCREW D= 8 H= 4	タ [°] ンネジ [°] D=8 H=4	1
12		SS-8150410-SP	SCREW 15/64-28 L=4	トメネジ [°] 15/64-28 L=4	2
13		137-17707	REGULATING LEVER STOPPER	ヨウト [°] ウ チヨウセツネジ [°] ストツハ [°]	1
14		SS-7110510-SP	SCREW 11/64-40 L=5	マルヒラネジ [°] 11/64-40 L= 5	1
15		137-17301	SPRING A	フリハハ [°] チヨウセツウデ [°] ヒツハ [°] リハ [°] ネA	1
16		137-17509	SUSPENSION SCREW	フリハハ [°] チヨウセツハ [°] ネカケ	1
17		NS-6150350-SP	NUT 15/64-28	ロツカクナツト 15/64-28	1
18		137-16907	SUSPENSION SCREW	キセン チヨウセツ ハ [°] ネカケ	1
19		137-16808	SPRING	キセン チヨウセツウデ [°] ヒツハ [°] リハ [°] ネ	1
20		SS-8150410-SP	SCREW 15/64-28 L=4	トメネジ [°] 15/64-28 L=4	2
21		CS-1401014-SP	THRUST COLLAR	スラストウケ	1
22		137-17152	REGULATING LEVER ASM.	フリハハ [°] チヨウセツウデ [°] クミ	1
23		137-18606	SUSPENSION SCREW	ヨウト [°] ウフ [°] ハ [°] ネカケ	(2)
24		CS-1401014-SP	THRUST COLLAR	スラストウケ	1
25		137-17707	REGULATING LEVER STOPPER	ヨウト [°] ウ チヨウセツネジ [°] ストツハ [°]	1
26		SS-7110510-SP	SCREW 11/64-40 L=5	マルヒラネジ [°] 11/64-40 L= 5	1
27		137-16303	REGULATING LEVER LINK STUD	フリハハ [°] ハンカン リンクジ [°] ク	1
28		137-16451	REPOSITIONING LEVER ASM.	キセン チヨウセツウデ [°] クミ	1
29		137-18606	SUSPENSION SCREW	ヨウト [°] ウフ [°] ハ [°] ネカケ	(1)
30		137-17202	REGULATING LEVER SHAFT	フリハハ [°] チヨウセツウデ [°] シ [°] ク	1
31		SS-8150710-SP	SCREW 15/64-28 L=7	トメネジ [°] 15/64-28 L=7	2
32		RO-0982401-00	RUBBER RING	オリンク [°]	1
33		137-17608	SCREW	ヨウト [°] ウ チヨウセツ ネジ [°]	2
34		137-16907	SUSPENSION SCREW	キセン チヨウセツ ハ [°] ネカケ	1
35		137-16808	SPRING	キセン チヨウセツウデ [°] ヒツハ [°] リハ [°] ネ	1
36		137-16303	REGULATING LEVER LINK STUD	フリハハ [°] ハンカン リンクジ [°] ク	1
37		137-17707	REGULATING LEVER STOPPER	ヨウト [°] ウ チヨウセツネジ [°] ストツハ [°]	2
38		SS-7110510-SP	SCREW 11/64-40 L=5	マルヒラネジ [°] 11/64-40 L= 5	2
39		SS-8110422-TP	SCREW 11/64-40 L=4	トメネジ [°] 11/64-40 L=4	2
40		137-18507	SPRING	ハンカン ヒツハ [°] リ ハ [°] ネ	2
41		137-18408	REGULATING LEVER SHAFT BOSS	ハンカン ウデ [°] シ [°] ク ホ [°] ス	1
42		SS-8150432-TH	SCREW	トメネジ [°]	1
43		137-17855	BEARING BRACKET	キセン ハンカンウデ [°] クミ	1
44		137-18200	CHANGE ROLLER SHAFT	ハンカン ローラ [°] シ [°] ク	(1)
45		137-18101	CHANGE ROLLER	ハンカン ローラ	(1)
46		137-17806	REPOSITIONING ARM	キセン ハンカン ウデ [°]	(1)
47		137-18606	SUSPENSION SCREW	ヨウト [°] ウフ [°] ハ [°] ネカケ	(1)
48		SS-9120643-TP	SCREW 3/16-28 L=6	ロツカクホルト 3/16-28 L=6	(1)
49		137-17954	BELL CRANK ASM.	フリハハ [°] ハンカンウデ [°] クミ	1
50		137-18200	CHANGE ROLLER SHAFT	ハンカン ローラ [°] シ [°] ク	(1)
51		137-18101	CHANGE ROLLER	ハンカン ローラ	(1)
52		137-17905	BELL CRANK	フリハハ [°] ハンカンウデ [°]	(1)
53		SS-9120643-TP	SCREW 3/16-28 L=6	ロツカクホルト 3/16-28 L=6	(1)
54		137-18051	BARTACK LEVER ASM.	カントメ ハンカンウデ [°] クミ	1
55		137-18200	CHANGE ROLLER SHAFT	ハンカン ローラ [°] シ [°] ク	(1)
56		137-18101	CHANGE ROLLER	ハンカン ローラ	(1)
57		137-18002	BARTACK LEVER	カントメ ハンカンウデ [°]	(1)
58		SS-9120643-TP	SCREW 3/16-28 L=6	ロツカクホルト 3/16-28 L=6	(1)
59		137-18606	SUSPENSION SCREW	ヨウト [°] ウフ [°] ハ [°] ネカケ	(1)
60		137-18507	SPRING	ハンカン ヒツハ [°] リ ハ [°] ネ	1
61		137-18309	REGULATING LEVER SHAFT	ハンカン ウデ [°] シ [°] ク	1
62		SS-8150822-TP	SCREW 15/64-28 L=8	トメネジ [°] 15/64-28 L=8	1
63		137-19000	BEARING, REAR B	ヨウト [°] ウ メタル	1
64		137-16501	REPOSITIONING LEVER SHAFT A	キセン チヨウセツウデ [°] シ [°] クA	1
65		SS-8150710-SP	SCREW 15/64-28 L=7	トメネジ [°] 15/64-28 L=7	2
66		RO-0982401-00	RUBBER RING	オリンク [°]	1
67		137-16600	REPOSITIONING LEVER SHAFT B	キセン チヨウセツウデ [°] シ [°] クB	1
68		RE-0250000-KO	E-SHAPED SNAP RING (2.5MM)	Eカ [°] タトメワ 2.5	1

7. LIFTING LEVER COMPONENTS
 押え上げ関係

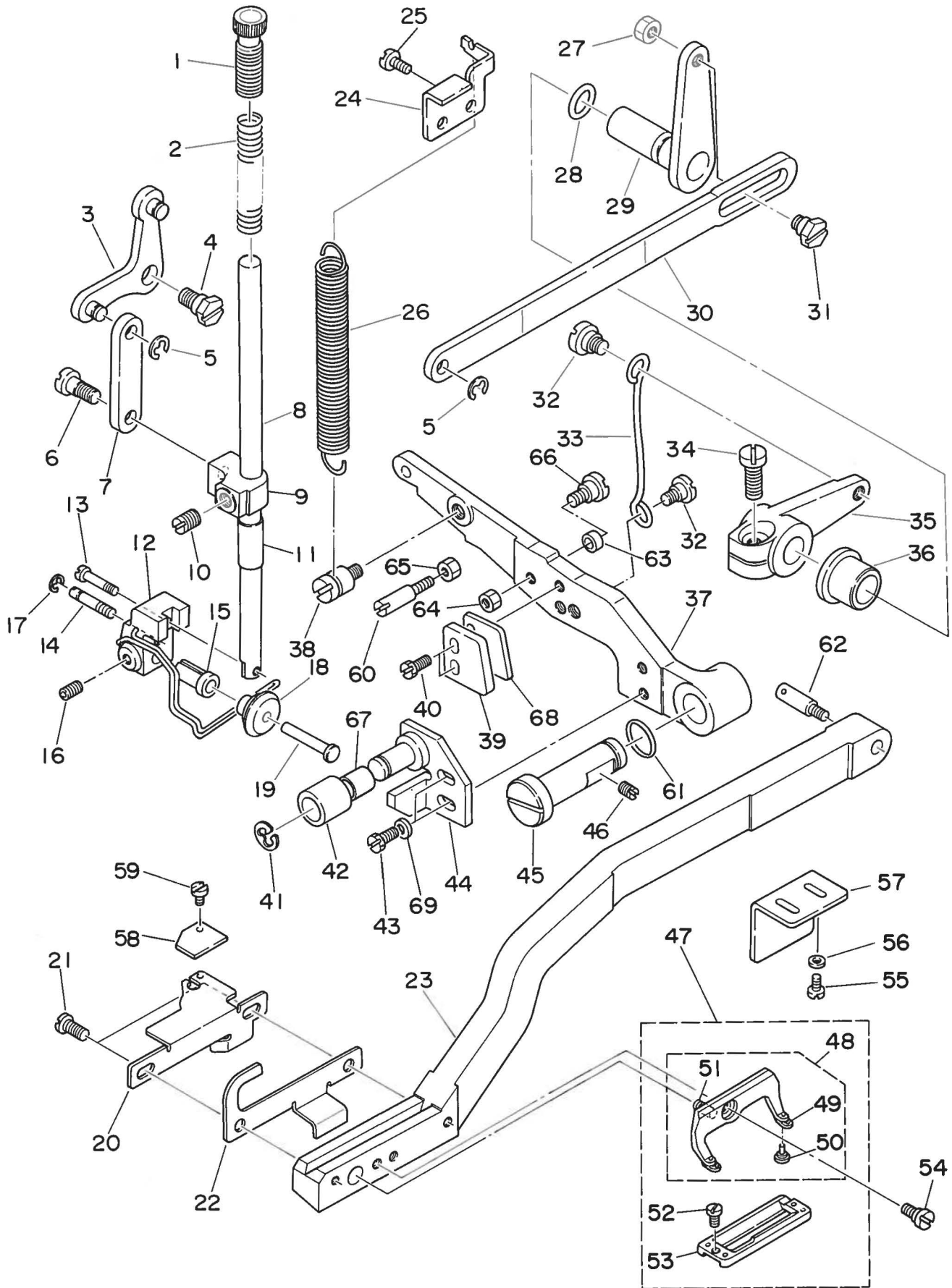

REF.NO.	NOTE	PART NO.	DESCRIPTION	ヒンメイ	AMT.
1		B1509-012-000	PRESSER SPRING REGULATOR	オサエ チョーセツネジ	1
2		B1507-761-000	PRESSER SPRING	オサエハネ	1
3		137-20859	LEVER ASM, FRONT	オサエアケ リンク マイレハ-クミ	1
4		SD-0800342-TP	HINGE SCREW D=8 H=3.2	タ-ンネジ	1
5		RE-0500000-KO	E-RING	エカ-タトメワ 5	2
6		SD-0600452-TP	HINGE SCREW D=6 H=4.5	タ-ンネジ D=6 H=4.5	1
7		137-21006	LINK	ヒキアケ リンク	1
8		137-20107	PRESSER BAR	オサエホ-ウ	1
9		137-20602	PRESSER BAR POSITION BRACKET	オサエホ-ウ タ-キ	1
10		SS-8660810-TP	SCREW	トメネジ 1/4-40 L=8	1
11		137-20206	PRESSER BAR METAL	オサエホ-ウ メタル	1
12		137-20354	ROLLER INSTALLING BASE ASM.	オサエ ローラ- トリツケタ-イ クミ	1
13		SS-4091520-SP	SCREW 9/64-40 L=15	ナ-ネジ 9/64-40 L=15	1
14		137-32102	GUIDE PIN	ウワイトキリ メスアソナイ シ-ク	1
15		B1504-771-000	COLLAR	オサエ ローラ- スリープ	1
16		SS-8110422-TP	SCREW 11/64-40 L=4	トメネジ 11/64-40 L=4	1
17		RO-0442401-00	RUBBER RING	Oリング	1
18		137-20503	SLIDE ROLLER	オサエ ローラ	1
19		137-22301	CONNECTING PIN	オサエ ローラ シ-ク	1
20		137-32300	NEEDLE THREAD TRIMMER CAM A	ウワイトキリ メスサト-ウ カムA	1
21		SS-7110840-SP	SCREW 11/64-40 L=7.8	マルヒラネジ 11/64-40 L=7.8	2
22		137-32201	NEEDLE THREAD TRIMMER PLATE	ウワイトキリ メス サト-ウイタ	1
23		137-20404	WORK CLAMP ARM	オサエ ウヂ	1
24		137-21808	SUSPENSION SCREW A	オサエアケ レハ-ハ-ネカケ	1
25		SS-7120640-SP	SCREW 3/16-28 L=6	マルヒラネジ 3/16-28 L=6	2
26		137-21709	PRESSER FOOT LIFTING SPRING	オサエアケ レハ-ハ-ネ	1
27		NS-6150310-SP	NUT 15/64-28	ロツカクナツト 15/64-28	1
28		RO-0742401-00	RUBBER RING	Oリング	1
29		137-21253	LEVER ASM, REAR A	オサエアケ リンク ウシロレハ-Aクミ	1
30		137-21105	PRESSER BAR LIFTING ROD, LONG	オサエアケ ヨコリンク	1
31		SD-0800342-TP	HINGE SCREW D=8 H=3.2	タ-ンネジ	1
32		SD-0790435-TP	HINGE SCREW D=7 H=4.3	タ-ンネジ	2
33		137-21600	PRESSER BAR LIFTING ROD	オサエアケ タテリンク	1
34		SS-6151412-TP	SCREW 15/64-28 L=14	ロツカクナツト 15/64-28	1
35		137-21402	LINK REAR LEVER B	オサエアケ リンク ウシロレハ-B	1
36		137-21501	LINK REAR LEVER BUSHING	オサエアケ リンク ウシロレハ-メタル	1
37		137-20701	PRESSER BAR LIFTING LEVER	オサエホ-ウ レハ-	1
38		137-21907	SUSPENSION SCREW B	オサエアケ レハ-ハ-ネカケ B	1
39		137-33001	STARTING SAFETY PLATE	キト-ウ アンセ-ンイタ	1
40		SS-9111010-SP	SCREW 11/64-40 L=9.5	ロツカクナツト 11/64-40 L=9.5	2
41		RE-0700000-KO	E-SHAPED SNAP RING (7MM)	エカ-タトメワ 7	1
42		137-33308	NEEDLE THREAD TRIMMER ROLLER	ウワイトキリ クト-ウコロ	1
43		SS-9111010-SP	SCREW 11/64-40 L=9.5	ロツカクナツト 11/64-40 L=9.5	2
44		137-33159	SUPPORTING PLATE ASM.	ウワイトキリ ササエイタ クミ	1
45		137-22400	PRESSER BAR LEVER SHAFT	オサエアケ レハ-シ-ク	1
46		SS-8150710-TP	SCREW 15/64-28 L=7	トメネジ 15/64-28 L=7	1
47		B1552-781-OAA	PRESSURE FOOT A ASM.	オサエ A クミ	1
48		D1511-771-KAO	WORK CLAMP CHECK HOLDER ASM.	オサエアソ クミ	(1)
49		B1509-761-000	WORK CLAMP CHECK SPRING	オサエ トリツケイタ ハネ	(2)
50		B1510-771-00B	WORK CLAMP CHECK SPRING SET PIN (B)	オサエ アジヒ-ン B	(2)
51		B1512-761-000	WORK CLAMP CHECK HOLDER SPRING	オサエアソ シツ-ハネ	(1)
52		SS-6060210-SP	SCREW 3/32-56 L= 1.9	ヒラネジ 3/32-56 L=1.9	(2)
53		B1552-781-000	WORK CLAMP CHECK	オサエ	(1)
54		SD-0790203-SP	HINGE SCREW D= 7.94 H= 1.5	タ-ンネジ D=7.94 H=2	1
55		SS-9150910-SP	SCREW	ロツカクナツト	2
56		WP-0621016-SD	WASHER 6.2X13X1	ヒラチ-カネ 6.2X13X1	2
57		137-22202	GUIDE PLATE	オサエウヂ カ-イト-ハ-ン	1
58		137-22202	GUIDE PLATE	オサエウヂ カ-イト-ハ-ン	1
59		SS-6080320-SP	SCREW 1/8-44 L= 2.5	ヒラネジ 1/8-44 L=2.5	1
60		137-22103	LIFTING LEVER STOPPER B	オサエアケ ストツハ B	1
61		RO-0742401-00	RUBBER RING	Oリング	1
62		137-25502	PIN	オサエウヂ オクリタ-ン ピ-ン	1
63		137-37804	DRIVING ARM BOSS ROLLER	シタイキリ クト-ウウヂ-コロ	1
64		NS-6110350-SP	NUT 11/64-40	ロツカクナツト 11/64-40	1
65		NS-6150430-SP	NUT 15/64-28	ロツカクナツト 15/64-28	1
66		SD-0500722-TP	HINGE SCREW	タ-ンネジ	1
67		SB-3090001-00	BEARING	コロカ-リシ-クウケ	1
68	#01	137-33902	SHIM	キト-ウ アンセ-ンイタ チョウセイ シム	1
69		WP-0450801-SD	WASHER 4.5X10.0X0.8	ヒラチ-カネ 4.5X10X0.8	2

Note(注記) #01..... Selective part

選択部品

8. NEEDLE THREAD TRIMMER COMPONENTS
上糸切り関係

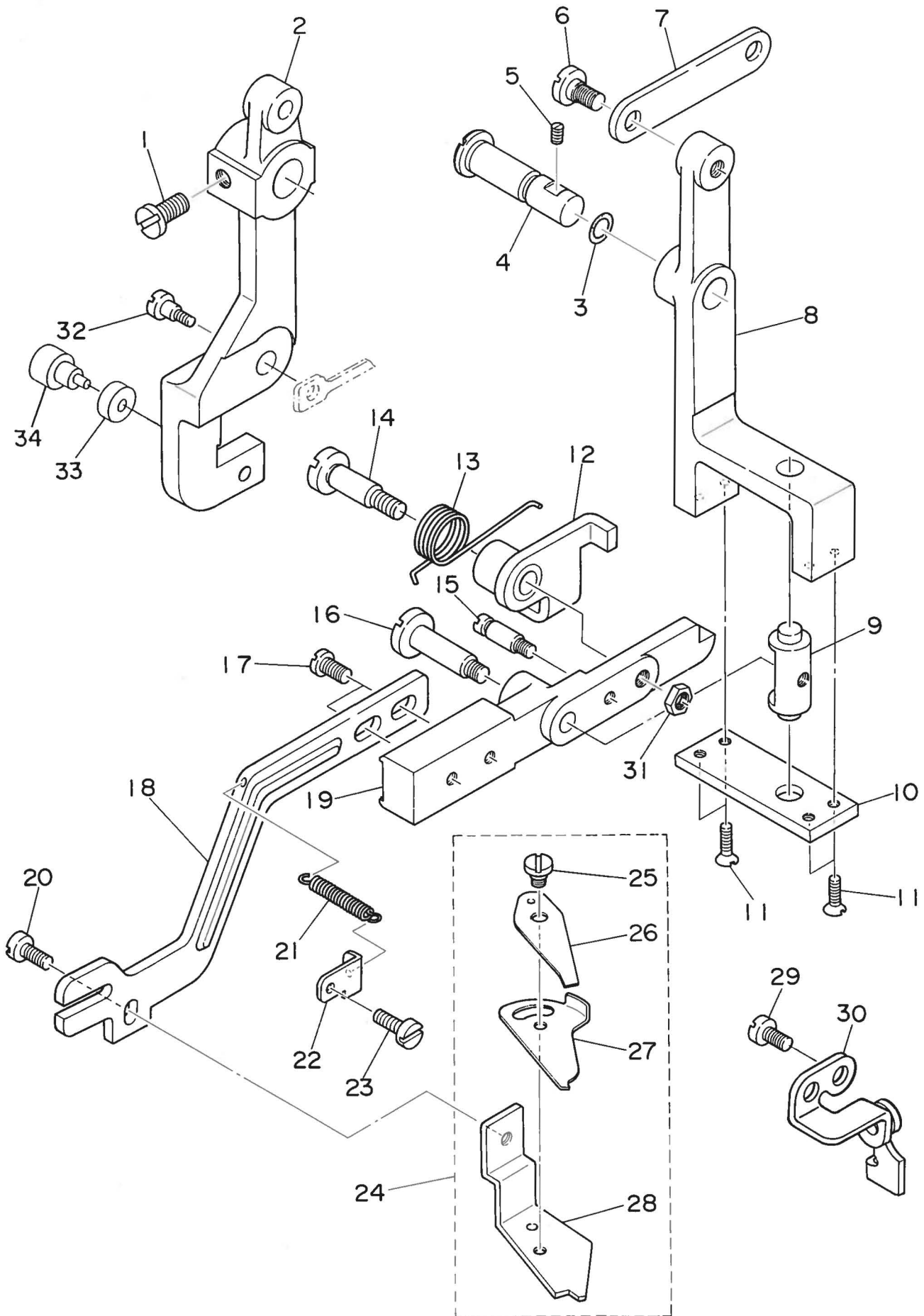

REF.NO.	NOTE	PART NO.	DESCRIPTION	ヒンメイ	AMT.
1		SS-7151310-TP	SCREW	ウワルハカイトササエネジ	2
2		137-32805	STARTING SAFETY ARM	キトウアンセンウチ	1
3		RO-0691801-00	RUBBER RING	Oリング	1
4		137-32607	LEVER STUD	ウワイトキリサトウレハシク	1
5		SS-8150710-TP	SCREW 15/64-28 L=7	トメネジ 15/64-28 L=7	1
6		SD-0790402-TP	HINGE SCREW D= 7.94 H= 4	タネネジ D=7.94 H=4	2
7		137-32706	CONNECTING LINK	ウワイトキリレンケツリンク	1
8		137-32409	NEEDLE THREAD TRIMMER LEVER	ウワイトキリサトウレハ	1
9		137-31500	ARM B STUD	ウワイトキリサトウウチBシク	1
10		137-32508	LEVER COVER	ウワイトキリサトウレハフタ	1
11		SS-1090930-SP	SCREW 9/64-40 L=8.6	チラネジ 9/64-40 L=8.6	4
12		137-31658	ARM C ASM.	ウワイトキリサトウウチCクミ	1
13		137-31807	SPRING	ウワイトキリサトウウチCモトシハネ	1
14		SD-0791501-SP	HINGE SCREW D= 7.94 H=15.0	タネネジ D=7.94 H=15	1
15		B1506-352-000	SUSPENSION SCREW B	ヒツハオリハネカケ B	1
16		SD-0702001-TH	HINGE SCREW	タネネジ	1
17		SS-6120930-TP	SCREW 3/16-28 L=9.0	ヒラネジ 3/16-28 L=9	2
18		137-31302	NEEDLE THREAD TRIMMER ARM A	ウワイトキリサトウウチA	1
19		137-31401	NEEDLE THREAD TRIMMER ARM B	ウワイトキリサトウウチB	1
20		SS-7110570-SP	SCREW 11/64-40 L= 4.8	マルヒラネジ 11/64-40 L=4.8	1
21		137-31906	SPRING	ウワイトキリサトウウチヒツハオリハネ	1
22		137-32003	SUSPENSION SPRING	ウワイトキリサトウウチヒツハオリハネカケ	1
23		SS-7120640-SP	SCREW 3/16-28 L=6	マルヒラネジ 3/16-28 L=6	1
24		137-31161	NEEDLE THREAD TRIMMER CONNEC.	ウワイトキリメスケツコウ	1
25		SD-0400191-TP	HINGE SCREW D=4 H=1.8	タネネジ D=4 H=1.8	(1)
26		B2003-771-000	NEEDLE THREAD PRESSER SPRING	イトサエハネ	(1)
27		137-31203	NEEDLE THREAD TRIMMER, UPPER	ウワイトキリウワメス	(1)
28		137-31153	TRIMMER, LOWER ASM.	ウワイトキリシタメスクミ	(1)
29		SS-7150740-SP	SCREW 15/64-28 L=7	マルヒラネジ 15/64-28 L=7	2
30		137-33456	SAFETY PLATE ASM.	ウワイトキリアンセンハンクミ	1
31		NS-6150310-SP	NUT 15/64-28	ワツカクナツ 15/64-28	1
32		SD-0800681-SP	HINGE SCREW D=8 H=6.8	タネネジ D=8 H=6.8	1
33		137-22509	DRIVING SAFETY ROLLER	キトウアンセンコロ	1
34		SD-0600401-TP	HINGE SCREW D= 6 H= 4	タネネジ D=6 H=4	1

9. WORK CLAMP CARRIER COMPONENTS
 布送り関係

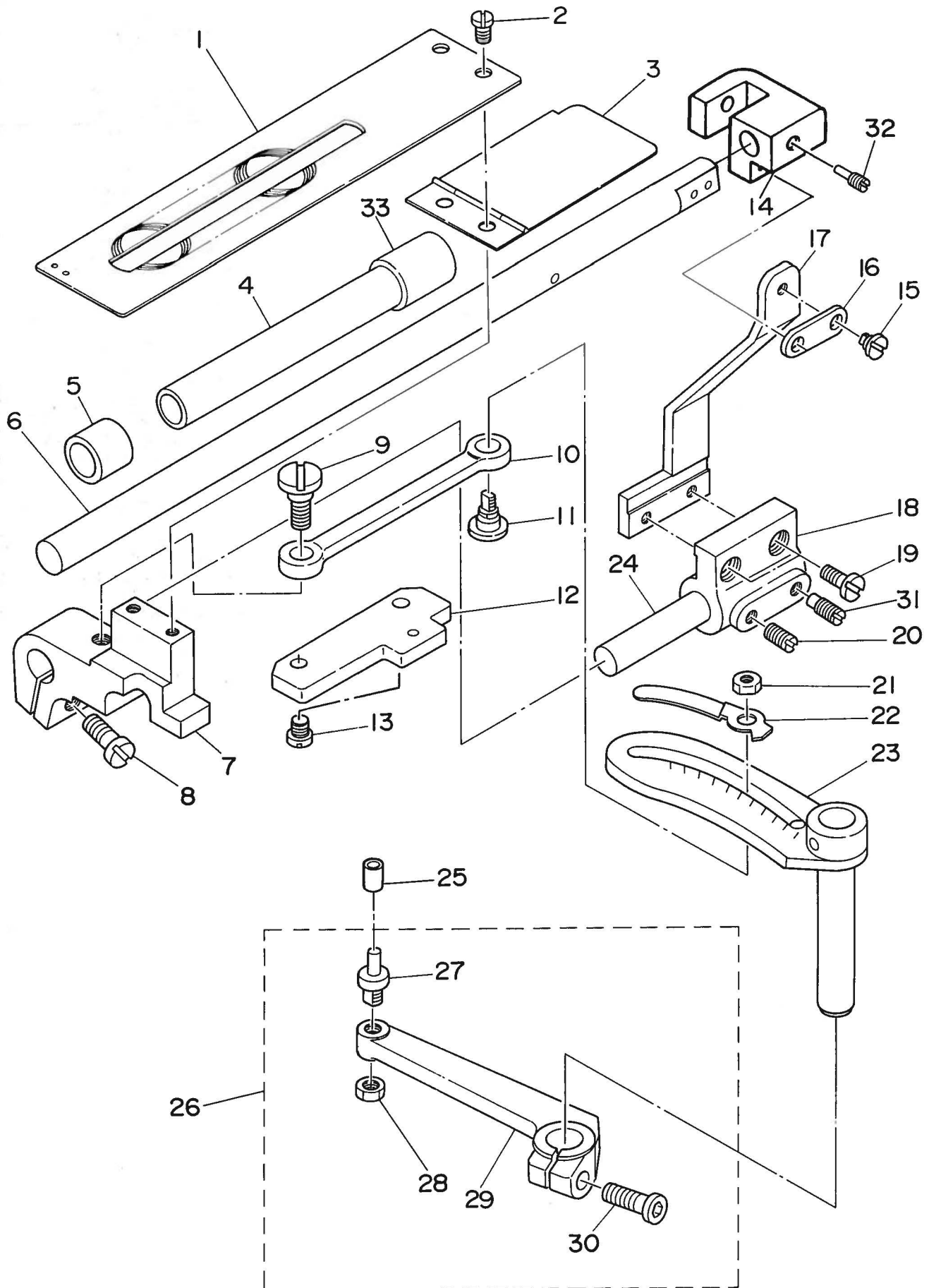

REF.NO.	NOTE	PART NO.	DESCRIPTION	ヒンメイ	AMT.
1		137-23507	WORK CLAMP CARRIER	ヌノオクリイタ	1
2		SS-5120810-SP	SCREW	ハ`イント`ネジ`	2
3		137-24653	BRACKET COVER CONNEC.	ヌノオクリイタ`イカハ`-ケツコ`ウ	1
4		137-25700	BEARING, REAR	オサエウテ`オクリシ`クウケ`ウシロ	1
5		137-25601	BEARING, FRONT	オサエウテ`オクリシ`クウケ`マエ	1
6		137-25403	SHAFT	オサエウテ`オクリシ`ク	1
7		137-23705	WORK CLAMP ARM BRACKET	ヌノオクリイタ`イ	1
8		SS-6151440-SP	SCREW 15/64-28 L=14	ヒラネシ` 15/64-28 L=14	1
9		SD-0870401-SP	HINGE SCREW D= 8.73 H= 4	タ`ンネジ` D=8.73 H=4	1
10		137-23903	CLAMP CARRIER BRACKET PINMAN	ヌノオクリ`ロツト`	1
11		137-23804	LENGTH REGULATING HINGE STUD	オクリチヨウセツ`シ`ク	1
12		137-24901	CARRIER BRACKET GUIDE	ヌノオクリイタ`イ`アンナイハ`ン	1
13		SS-6121210-SP	SCREW 3/16-28 L=12	ヒラネシ` 3/16-28 L=9	2
14		137-25205	FEEDING BRACKET	オサエウテ`オクリイタ`イ	1
15		SD-0600323-SP	HINGE SCREW D=6 H=3.2	タ`ンネジ` D=6 H=3.2	2
16		137-25304	LINK	オサエウテ`オクリイタ`イ`リンク	1
17		137-25106	CONNECTING PLATE	オサエウテ`レンケツハ`ン	1
18		137-25007	SUPPORTING BRACKET	オサエウテ`シ`タ`イ	1
19		SS-6121210-SP	SCREW 3/16-28 L=12	ヒラネシ` 3/16-28 L=9	2
20		SS-8150710-SP	SCREW 15/64-28 L=7	トメネジ` 15/64-28 L=7	1
21		NS-6150430-SP	NUT 15/64-28	ロツカクナツト` 15/64-28	1
22		137-24406	INDICATOR	シ`ン	1
23		137-24067	WORK CLAMP UPPER ARM CONNEC.	ヌノオクリ`ウテ`ウイケツコ`ウ	1
24		137-24505	WORK CLAMP ARM SLIDE ROD	ヌノオクリ`シ`ク	1
25		B2502-232-000	ROLLER	ヌノオクリカム`コ`ロ	1
26		137-24356	WORK CLAMP LOWER ARM CONNEC.	ヌノオクリ`ウテ`シ`タ`ケツコ`ウ	1
27		B1602-761-000	BELL CRANK ROLLER STUD	ヌノオクリ`コ`ロシ`ク	(1)
28		NS-6150310-SP	NUT 15/64-28	ロツカクナツト` 15/64-28	(1)
29		137-24307	LENGTH REGULATING ARM, LOWER	ヌノオクリ`ウテ`シ`タ`	(1)
30		SS-6151612-TP	SCREW	ロツカクアナホ`ルト	(1)
31		SS-8150920-SP	SET-SCREW	トメネジ`	1
32		SS-8150920-SP	SET-SCREW	トメネジ`	1
33		137-25809	BEARING, FRONT	オサエウテ`オクリシ`クウケ(ウシロ)B	1

10. BOBBIN THREAD TRIMMER COMPONENTS
下糸切り関係

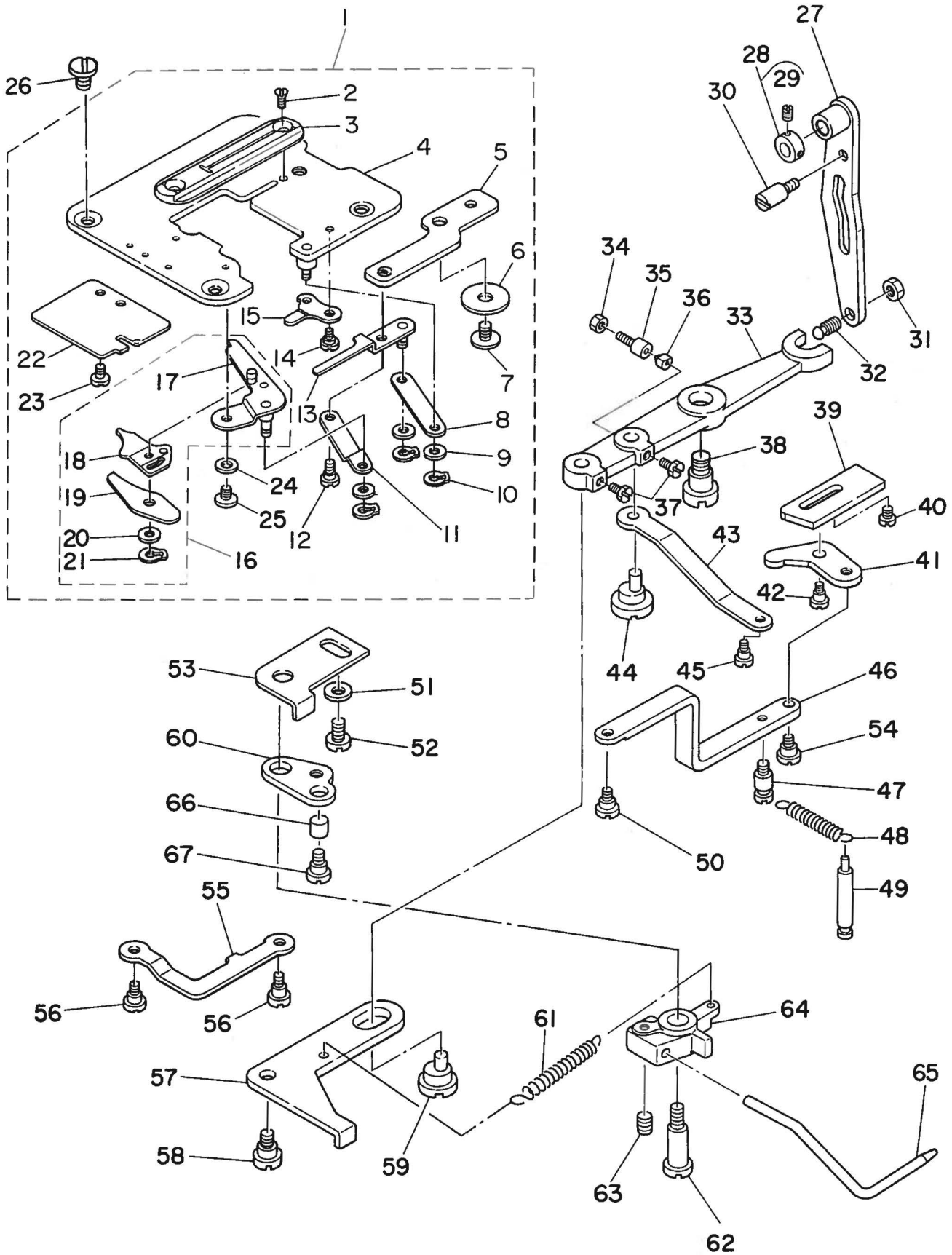

REF.NO.	NOTE	PART NO.	DESCRIPTION	ヒンメイ	AMT.
1		137-35162	THROAT PLATE CONNec.	ハリイタ ^イ ケツコ ^ウ	1
2		SS-2090510-SP	SCREW 9/64-40 L=5	マルサラネジ ^イ 9/64-40 L=5	(2)
3		137-39107	THROAT PLATE	ハリイタ	(1)
4		137-35154	THROAT PLATE ASM.	ハリイタ タ ^イ クミ	(1)
5		137-36202	BOBBIN THREAD TRIMMER LEVER	シタイトキリ ウテ ^イ	(1)
6		WP-0451016-SP	WASHER 4.5X20X1	ヒラサ ^イ カ ^ネ 4.5X20X1	(1)
7		SS-7110570-SP	SCREW 11/64-40 L= 4.8	マルヒラネジ ^イ 11/64-40 L=4.8	(1)
8		137-36509	BOBBIN THREAD PULLER LINK	シタイト タク ^イ リウテ ^イ リンク	(1)
9		WP-0410846-SC	WASHER	ヒラサ ^イ カ ^ネ	(3)
10		RC-0370411-KP	RETAINING RING	Cカ ^イ タ トメ ^イ	(3)
11		137-35808	LOWER LINK	シタイトキリ シタメス リンク	(1)
12		SD-0400191-TP	HINGE SCREW D=4 H=1.8	タ ^イ ンネジ ^イ D=4 H=1.8	(1)
13		137-36350	BOBBIN THREAD PULLER ASM.	シタイト タク ^イ リウテ ^イ クミ	(1)
14		SD-0460182-SP	HINGE SCREW D= 4.6 H= 1.8	タ ^イ ンネジ ^イ D=4.6 H=1.8	(1)
15		137-36806	ACTUATING PLATE	シタイトキリ メス サト ^イ ウイタ	(1)
16		137-35469	BOBBIN THREAD TRIMMER CONNec.	シタイトキリ メス ケツコ ^ウ	(1)
17		137-35451	TRIMMER, LOWER ASM.	シタイトキリ シタ メス クミ	(1)
18		137-35956	TRIMMER, UPPER ASM.	シタイトキリ ウウメス クミ	(1)
19		137-36103	SPRING	シタイトキリ メス イトオサエハ ^イ ネ	(1)
20		WP-0410846-SC	WASHER	ヒラサ ^イ カ ^ネ	(1)
21		RC-0370411-KP	RETAINING RING	Cカ ^イ タ トメ ^イ	(1)
22		137-36608	BOBBIN THREAD CLAMP PLATE	シタイト ホソクハ ^ン	(1)
23		SS-6080320-SP	SCREW 1/8-44 L= 2.5	ヒラネジ ^イ 1/8-44 L=2.5	(2)
24		B2423-280-00A	WASHER FOR DRIVING KNIFE	ト ^イ -メス サ ^イ カ ^ネ A	(1)
25		SS-3090410-SP	SCREW	マルネジ ^イ 9/64-40 L=3.5	(1)
26		SS-6120620-TP	SCREW	ヒラ ネジ ^イ	4
27		137-37655	DRIVING ARM ASM.	シタイト キリ クト ^イ ウウテ ^イ クミ	1
28		CS-080081B-SH	THRUST COLLAR ASM. D=8.0 W=8	スラストウケ D=8 W=8 クミ	1
29		SS-8110520-TP	SCREW 11/64-40 L= 4.5	トメネジ ^イ 11/64-40 L=4.5	(2)
30		137-22004	LIFTING LEVER STOPPER A	オサエアケ ^イ スツハ ^イ A	1
31		NS-6150310-SP	NUT 15/64-28	ロツカクナツト 15/64-28	1
32		B2412-047-000	BALL SCREW	シタイトキリ アンナイヒ ^イ ン	1
33		137-36715	DRIVING LEVER	シタイトキリレハ ^イ -	1
34		NS-6150310-SP	NUT 15/64-28	ロツカクナツト 15/64-28	1
35		B1453-771-000	STOPPER	スツハ ^イ -	1
36		B1432-761-000	SWING ARM STOPPER RUBBER	キセン ハンカン オシホ ^イ - フ ^イ ウシユ	1
37		SS-9120910-TP	SCREW 3/16-28 L=9	ロツカクホル ^イ ルト 3/16-28 L=9	2
38		SD-0791271-SP	HINGE SCREW D= 7.94 H=12.7	タ ^イ ンネジ ^イ D=7.94 H=12.7	1
39		137-37200	ACTUATING CAM	シタイトキリ サト ^イ ウカム	1
40		SS-6120940-SP	SCREW 3/16-28 L=9	ヒラネジ ^イ 3/16-28 L=9	2
41		137-37101	ACTUATING LEVER	シタイトキリ メス サト ^イ ウレハ ^イ -	1
42		SD-0550271-TP	HINGE SCREW D= 5.50 H= 2.7	タ ^イ ンネジ ^イ D=5.5 H=2.7	1
43		137-37309	BOBBIN THREAD TRIMMER LINK	シタイトキリ リンク	1
44		137-37408	LINK ROD	シタイトキリ リンクジ ^イ ク	1
45		SD-0640321-TP	HINGE SCREW	タ ^イ ンネジ ^イ	1
46		137-36905	ACTUATING LINK	シタイトキリ メス サト ^イ ウイタリンク	1
47		137-37002	SUSPENSION SCREW A	シタイトキリサト ^イ ウイタ リンクハ ^イ ネカケA	1
48		GBR-01606000	RELEASE RETURN SPRING	カイジ ^イ ヨ モト ^イ シハ ^イ ネ	1
49		137-37507	SUSPENSION SCREW B	シタイトキリ サト ^イ ウイタ リンクハ ^イ ネカケB	1
50		SD-0450401-SP	HINGE SCREW D= 4.5 H= 4	タ ^イ ンネジ ^イ D=4.5 H=4	1
51		WP-0550800-SP	WASHER 5.5X10X0.8	ヒラサ ^イ カ ^ネ 5.5X10X0.8	1
52		SS-4120615-SP	SCREW 3/16-28 L=6	ナ ^イ ハ ^イ ネジ ^イ 3/16-28 L=6	1
53		137-38919	BOBBIN PRESSER STOPPER	ホ ^イ ヒ ^イ ンオサエスツハ ^イ -	1
54		SD-0460182-SP	HINGE SCREW D= 4.6 H= 1.8	タ ^イ ンネジ ^イ D=4.6 H=1.8	1
55		137-38604	LINK	ホ ^イ ヒ ^イ ンオサエ モト ^イ シリク	1
56		SD-0640321-SP	HINGE SCREW D= 6.35 H= 3.2	タ ^イ ンネジ ^イ D=6.35 H=3.2	2
57		137-38117	BOBBIN PRESSER LEVER	ホ ^イ ヒ ^イ ンオサエレハ ^イ -	1
58		SD-0720331-SP	HINGE SCREW D= 7.24 H= 3.3	タ ^イ ンネジ ^イ D=7.24 H=3.3	1
59		137-39008	LINK ROD	ホ ^イ ヒ ^イ ンオサエリンクジ ^イ ク	1
60		137-38414	SUSPENSION SCREW	ホ ^イ ヒ ^イ ンオサエモト ^イ シレハ ^イ -	1
61		137-38711	SPRING	ホ ^イ ヒ ^イ ンオサエサト ^イ ウハ ^イ ネ	1
62		SD-0791503-SP	HINGE SCREW D=7.94 H=15	タ ^イ ンネジ ^イ D=7.94 H=15	1
63		SS-8110520-TP	SCREW 11/64-40 L= 4.5	トメネジ ^イ 11/64-40 L=4.5	1
64		137-38216	BOBBIN PRESSER BASE	ホ ^イ ヒ ^イ ンオサエウテ ^イ タ ^イ	1
65		137-38307	BOBBIN PICKER BRACKET	ホ ^イ ヒ ^イ ンオサエ ウテ ^イ	1
66		137-51300	KNIFE STOP LEVER STOPPER	メス トメレハ ^イ - スツハ ^イ	1
67		SD-0640752-TP	HINGE SCREW D= 6.35 H= 7.5	タ ^イ ンネジ ^イ D=6.35 H=7.5	1

11. HOOK DRIVING SHAFT COMPONENTS
下軸關係

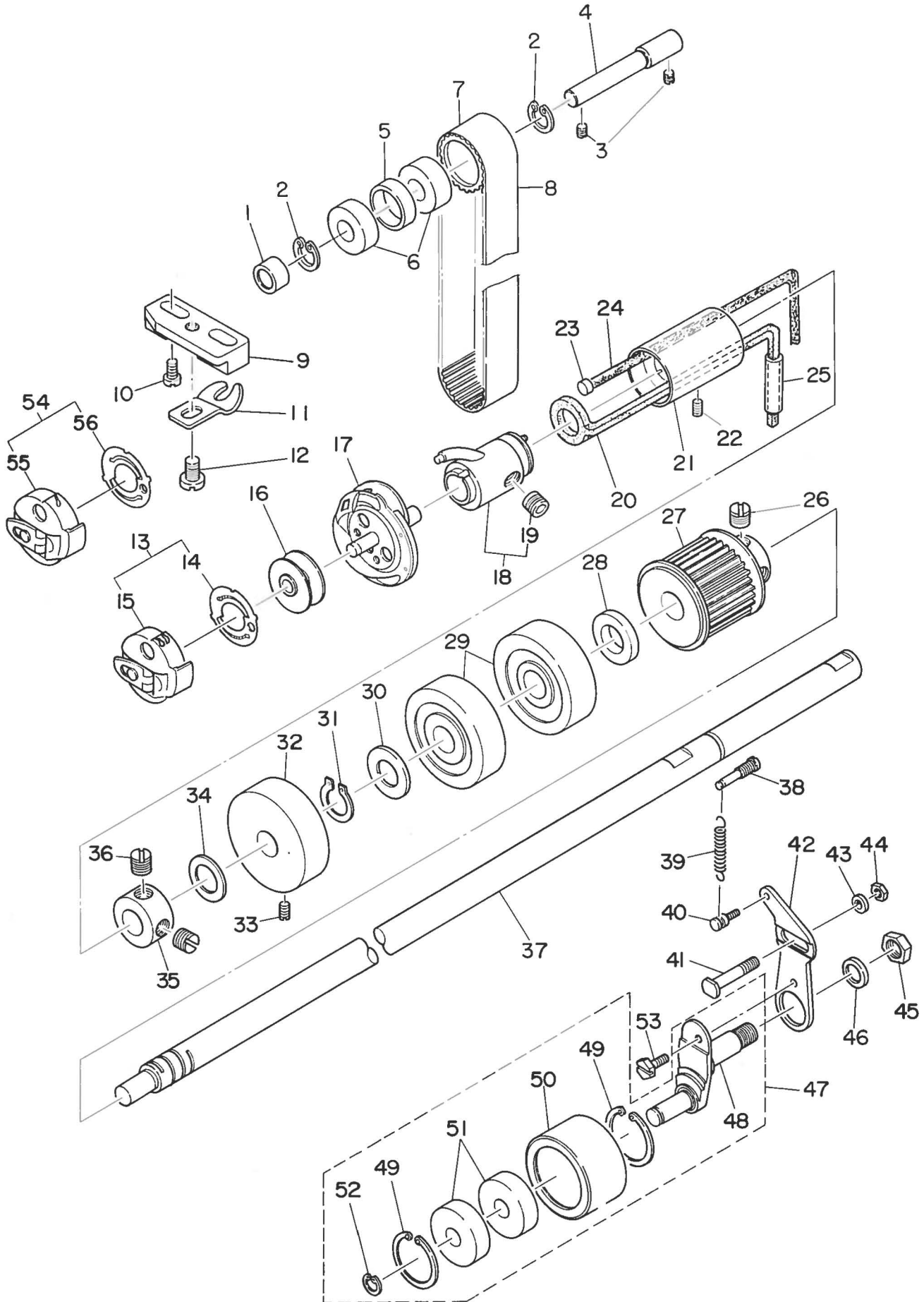

REF.NO.	NOTE	PART NO.	DESCRIPTION	ヒ	ン	メ	イ	AMT.
1		137-10504	INTERMEDIATE SPROCKET WASHER	チュウカン	スプ	ロケツト	ウケワ	1
2		RC-2791218-KP	RETAINING RING	Cカ	タ	トメワ		2
3		SS-8150510-TP	SCREW 15/64-28 L= 4.7	トメネジ	15/64-28	L=4.7		2
4		137-10306	INTERMEDIATE SPROCKET SHAFT	チュウカン	スプ	ロケツト	シク	1
5		137-10405	INTERMEDIATE SPROCKET RING	チュウカン	スプ	ロケツト	リング	1
6		SB-1100006-00	BALL BEARING	コロカ	リ	シクウケ		2
7		137-10207	INTERMEDIATE SPROCKET	チュウカン	スプ	ロケツト		1
8		137-10603	TIMING BELT	タイミンク	ハ	ルト		1
9		137-29306	BOBBIN CASE POSITIONING PLATE	ウチカ	マ	トメタ	イ	1
10		SS-6111040-SP	SCREW 11/64-40 L= 9.5	ヒラネジ	11/64-40	L=9.5		2
11		137-29207	STOPPER	ウチカ	マ	トメ		1
12		SS-7110510-SP	SCREW 11/64-40 L=5	マルヒラネジ	11/64-40	L= 5		1
13		137-29769	BOBBIN CASE ASM.	ホ	ヒン	ケース	クミ	1
14		137-29702	BOBBIN CASE SPRING	クウテン	ホ	ウシ	ハ	(1)
15		137-29751	BOBBIN CASE CONNEC.	ホ	ヒン	ケース	ケツコ	(1)
16		B1811-771-000	BOBBIN	ホ	ヒン			1
17		137-29058 <i>29066</i>	HOOK CONNEC.	カマケツコ	ウ			1
18		137-29652	HOOK SLEEVE CONNEC.	カマシク	ウキ	テ	ケツコ	1
19		SS-8660612-TP	SCREW 1/4-40 L= 6.0	トメネジ	1/4-40	L=6		(4)
20		137-28308	OIL SUPPLY FELT	カマキユウ	フ	エルト		1
21		137-28209	BUSHING, FRONT	シタシク	マ	エメタル		1
22		SS-8150410-SP	SCREW 15/64-28 L=4	トメネジ	15/64-28	L=4		1
23		137-27300	RUBBER PLUG	シモシク	マ	エメタル	トメセン	1
24		CQ-3030000-00	OIL WICK	ユジン				0.1
25		BT-0500300-EA	OIL TUBE	ウレタン	チ	ューブ		0.1
26		SS-8660612-TP	SCREW 1/4-40 L= 6.0	トメネジ	1/4-40	L=6		2
27		137-27706	HOOK DRIVING SHAFT SPROCKET	シタシク	スプ	ロケツト		1
28		137-28001	THRUST COLLAR	シタシク	ス	ラストウケ		1
29		SB-1100007-00	BALL BEARING	コロカ	リ	シクウケ		2
30		137-28100	WASHER	シタシク	ス	ラスト	サ	1
31		RC-0931011-KP	RETAINING RING	Cカ	タ	トメワ		1
32		137-27904	THRUST BRACKET	シタシク	ス	ラスト	ウケ	1
33		SS-8151150-SP	SCREW 15/64-28 L=10.5	トメネジ	15/64-28	L=10.5		1
34		WP-1021016-SD	WASHER	ヒラサ	カ	ネ	10.2X18X1	1
35		CS-1001011-SH	THRUST COLLAR	スラスト	カラ			1
36		SS-8660610-TP	SCREW 1/4-40 L=6	トメネジ	1/4-40	L=6		2
37		137-27607	HOOK DRIVING SHAFT	シタシク				1
38		137-11205	SUSPENSION SCREW	アイ	トラ	フ	ハ	1
39		137-11106	IDLER PULLEY ADJUSTING SPRING	アイ	トラ	プ	ー	1
40		B1110-280-000	HOOK SPRING SUSPENSION	イト	ネリ	リング	ハ	1
41		137-11007	IDLER ADJUSTING SCREW	アイ	トラ	チ	ヨウ	1
42		137-10900	IDLER FIXED PLATE	アイ	トラ	コ	テイ	1
43		WP-0621016-SD	WASHER 6.2X13X1	ヒラサ	カ	ネ	6.2X13X1	1
44		NS-6150310-SP	NUT 15/64-28	ロツカク	ナツト	15/64-28		1
45		NS-6280610-SP	NUT	ロツカク	ナツト			1
46		WP-1221016-SP	WASHER	ヒラサ	カ	ネ		1
47		137-10850	IDLER PULLEY ARM CONNEC.	アイ	トラ	プ	ー	1
48		137-10801	IDLER PULLEY ARM	アイ	トラ	プ	ー	(1)
49		RC-3781518-KP	RETAINING RING	Cカ	タ	トメワ		(2)
50		137-10702	IDLER PULLEY	アイ	トラ	プ	ー	(1)
51		SB-1100007-00	BALL BEARING	コロカ	リ	シクウケ		(2)
52		RC-0931011-KP	RETAINING RING	Cカ	タ	トメワ		(1)
53		SS-9110453-TP	SCREW	ロツカク	ネジ			1
54	#01	137-27466	BOBBIN CASE ASM.	ハ	ー	ル	ヌ	1
55	#01	137-27458	BOBBIN CASE CONNEC	ハ	ー	ル	ヌ	(1)
56		137-29702	BOBBIN CASE SPRING	クウテン	ホ	ウシ	ハ	(1)

Note(注記) #01..... Special order part

特別注文部品

12. STOP-MOTION COMPONENTS (1)
遮断関係 (1)

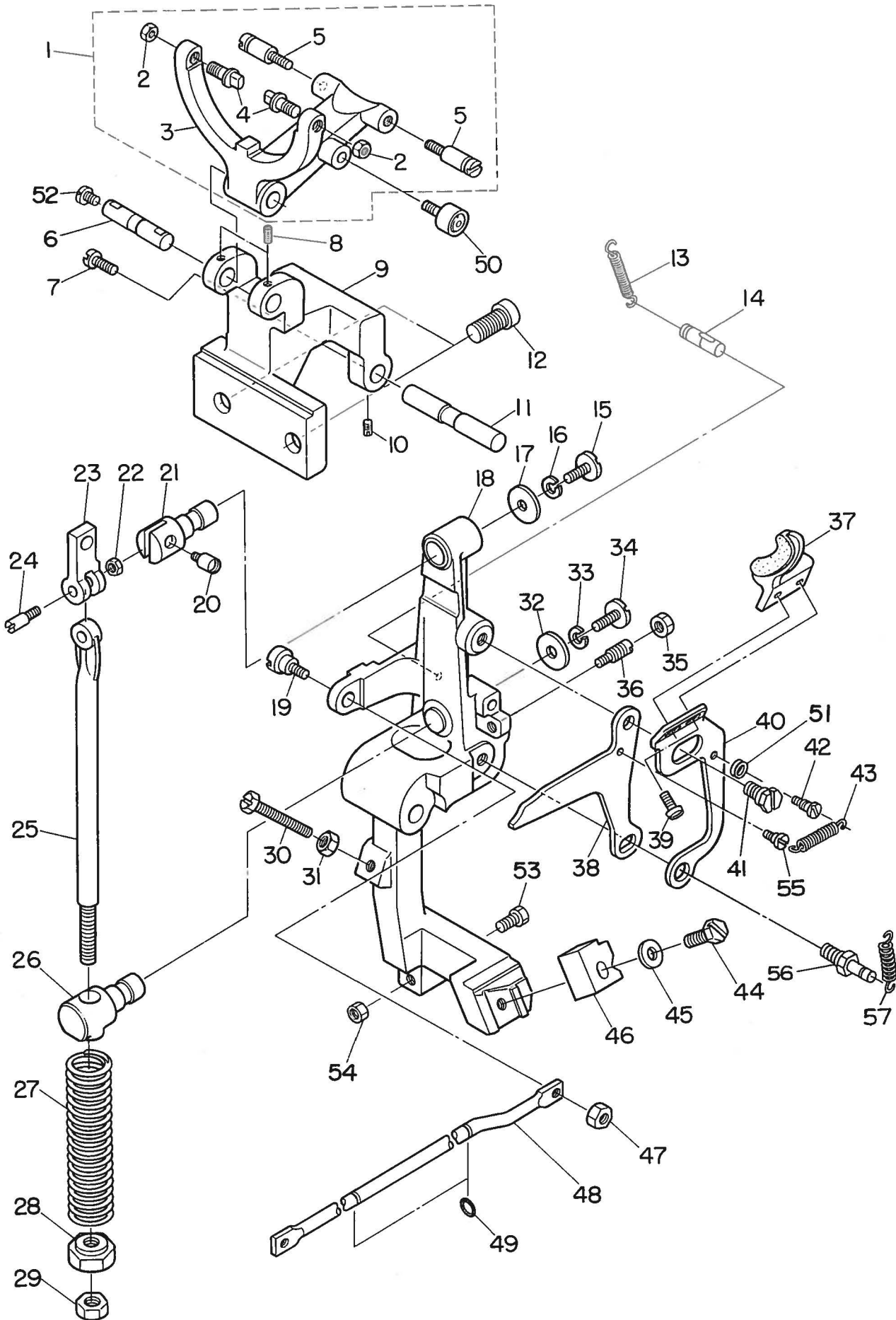

REF. NO.	NOTE	PART NO.	DESCRIPTION	ヒ ン メ イ	AMT.
1		137-41251	CLUTCH MANIPULATING ARM CONNEC	クラッチリフター ケツコウ	1
2		NS-6150310-SP	NUT 15/64-28	ロツカクナツト 15/64-28	(2)
3		137-41202	CLUTCH MANIPULATING ARM	クラッチ リフター	(1)
4		137-41103	PIN	クラッチ リフター-ピン	(2)
5		B1631-012-B00	SUSPENSION STUD B	ヒツハ ^o リ ハ ^o ネカケ B	(2)
6		137-41301	PIN	クラッチ リフター シ ^o ク	1
7		SS-7110510-SP	SCREW 11/64-40 L=5	マルヒラネジ ^o 11/64-40 L= 5	1
8		SS-8110422-TP	SCREW 11/64-40 L=4	トメネジ ^o 11/64-40 L=4	2
9		137-41509	STOP-MOTION BEARING BRACKET	シヤタ ^o ンソウチ トリツケタ ^o イ	1
10		SS-8150822-TP	SCREW 15/64-28 L=8	トメネジ ^o 15/64-28 L=8	2
11		137-41608	STOP-MOTION LEVER SHAFT	シヤタ ^o ン フレム シ ^o ク	1
12		SS-6242272-TP	SCREW 3/8-18 L=22.0	ロツカクアナホ ^o ルト 3/8-18 L=22	2
13		137-42101	SPRING	シヤタ ^o ン ハ ^o ネ	2
14		137-44800	SUSPENSION SCREW	ハ ^o ネカケ	1
15		SS-7151330-SP	SCREW 15/64-28 L=13.0	マルヒラネジ ^o 15/64-28 L=13	1
16		B2623-232-000	WASHER	サ ^o カ ^o ネ	1
17		WP-0612056-SD	WASHER 6.1X18.5X2	ヒラサ ^o カ ^o ネ 6.1X18.5X2	1
18		137-41400	STOP-MOTION LEVER	シヤタ ^o ン フレム	1
19		B2646-771-000	HINGE SCREW	キト ^o - アンセ ^o ンウデ ^o ロツト ^o シ ^o ク	1
20		B2611-232-000	STOP LINK CONNECTING SCREW	ウツシ ^o ク ストツハ ^o レンケツネジ ^o	1
21		B2608-232-000	STOP LINK HINGE STUD	ストツハ ^o - ピ ^o ン	1
22		NS-6620310-SP	NUT 3/16-32	ロツカクナツト 3/16-32	1
23		137-41905	STOP LINK	ウツシ ^o ク ストツハ ^o	1
24		B2613-232-000	STOP LINK ROD HINGE SCREW	ウキアケ ^o ホ ^o - レンケツネジ ^o	1
25		B2612-232-000	STOP LINK ROD	ウキアケ ^o ホ ^o -	1
26		137-42002	STOP LINK ROD HINGE STUD	ウキアケ ^o ホ ^o ウ アンナイ	1
27		B2619-232-000	STOP LINK ROD PRESSURE SPRING	ウキアケ ^o ホ ^o - アツシユクハ ^o ネ	1
28		B2621-232-000	NUT, FOR STOP LINK ROD	ハ ^o ネウケ ナツト	1
29		NS-6240630-SP	NUT 3/8-18	ロツカクナツト 3/8-18	1
30		SS-9154540-SP	SCREW 15/64-28 L=45	ロツカクホ ^o ルト 15/64-28 L=45	1
31		NS-6150310-SP	NUT 15/64-28	ロツカクナツト 15/64-28	1
32		WP-0612056-SD	WASHER 6.1X18.5X2	ヒラサ ^o カ ^o ネ 6.1X18.5X2	1
33		B2623-232-000	WASHER	サ ^o カ ^o ネ	1
34		SS-7151330-SP	SCREW 15/64-28 L=13.0	マルヒラネジ ^o 15/64-28 L=13	1
35		NS-6150310-SP	NUT 15/64-28	ロツカクナツト 15/64-28	1
36		SS-8151770-SP	SCREW 15/64-28 L=17.0	トメネジ ^o 15/64-28 L=17	1
37		137-45351	BRAKE SUPPORTER ASM.	フ ^o レ-キ ハ ^o ン ササエ クミ	1
38		137-41707	CLUTCH CHANGE-OVER CAM	クラッチ キリカエ カム	1
39		SS-4150715-SP	SCREW 15/64-28 L=7	ナ ^o ネジ ^o 15/64-28 L=7	2
40		137-45500	BRAKE INSTALLING PLATE	フ ^o レ-キ トリツケハ ^o ン	1
41		SD-1000311-TH	HINGE SCREW D=10 H=3.1	タ ^o ンネジ ^o	1
42		B1110-280-000	HOOK SPRING SUSPENSION	イトキリ リンクハ ^o ネカケ	1
43		137-41004	SPRING	フ ^o レ-キ ハ ^o ネ	1
44		SS-9152130-CP	SCREW 15/64-28 L=20.5	ロツカクホ ^o ルト 15/64-28	1
45		WP-0612516-SD	WASHER 6.1X15.2X2.5	ヒラサ ^o カ ^o ネ 6.1X15.2X2.5	1
46		137-42507	STOP-MOTION LEVER CATCH A	フツク A	1
47		NS-6150310-SP	NUT 15/64-28	ロツカクナツト 15/64-28	1
48		137-42705	STARTING LINK DRIVING ROD	キト ^o ウ アンセ ^o ンウデ ^o ロツト ^o	1
49		RO-0601501-00	RUBBER RING	Oリング	2
50		137-41806	CHANGE-OVER ROLLER	キリカエ ローラ	1
51		WP-0430801-SC	WASHER M4	ヒラサ ^o カ ^o ネ ミカ ^o キマル M4	1
52		SS-7110510-SP	SCREW 11/64-40 L=5	マルヒラネジ ^o 11/64-40 L= 5	1
53		SS-9201510-SN	BOLT 5/16-18 L=15	ロツカクホ ^o ルト 5/16-18 L=15	1
54		NS-6200520-SP	NUT 5/16-18	ロツカクナツト 5/16-18	1
55		SD-0450701-TP	HINGE SCREW D= 4.5 H= 7	タ ^o ンネジ ^o D=4.5 H=7	1
56		137-40808	INTERCEPTION SPRING STAND B	シヤタ ^o ンハ ^o ネカケ B	1
57		137-40709	INTERCEPTION SPRING B	シヤタ ^o ンハ ^o ネ B	1

13. STOP-MOTION COMPONENTS (2)
 遮断関係 (2)

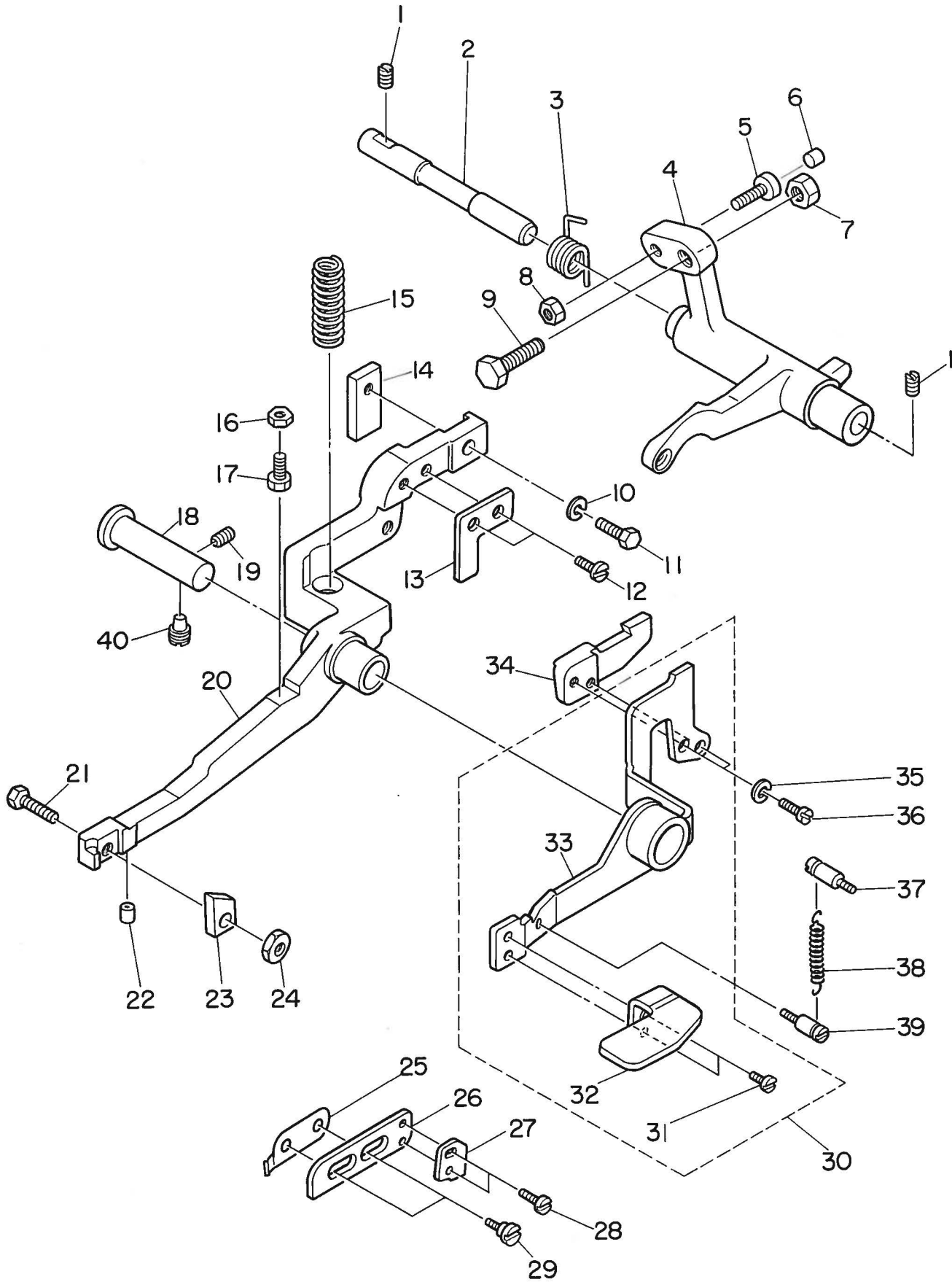

REF.NO.	NOTE	PART NO.	DESCRIPTION	ヒ ン メ イ	AMT.
1		SS-8150510-TP	SCREW 15/64-28 L= 4.7	トメネジ 15/64-28 L=4.7	2
2		137-43604	STARTING LEVER STUD	キトウ レハ- シカ	1
3		137-43711	SPRING	キトウ レハ- モトシ ハネ	1
4		137-43513	STARTING LEVER	キトウ レハ-	1
5		B1453-771-000	STOPPER	ストツハ-	1
6		B1432-761-000	SWING ARM STOPPER RUBBER	キセン ハンカン オシホ- フツシユ	1
7		NS-6200710-SP	NUT 5/16-18	ロツカクナツト 5/16-18	1
8		NS-6150310-SP	NUT 15/64-28	ロツカクナツト 15/64-28	1
9		SS-9201973-CP	SCREW 5/16-18 L=19	ロツカクホルト 5/16-18 L=19	1
10		WS-0651510-KP	SPRING WASHER 6.5X12.5X1.5	ハネサカネ 6.5X12.5X1.5	1
11		SS-9152130-CP	SCREW 15/64-28 L=20.5	ロツカクホルト 15/64-28	1
12		SS-6120930-TP	SCREW 3/16-28 L=9.0	ヒラネジ 3/16-28 L=9	2
13		137-43208	EMERGENCY STOP HOLDER	キンキユウ テイシ オサエイタ	1
14		B2607-761-000	LATCH(B)	フツク B	1
15		137-40907	SPRING, B	フツク ヒキハスシ レハ- ハネ B	1
16		NS-6150310-SP	NUT 15/64-28	ロツカクナツト 15/64-28	1
17		SS-9151120-CP	SCREW 15/64-28 L=11	ロツカクホルト 15/64-28 L=11	1
18		137-42309	PRESSER BAR LEVER SHAFT	フツク ヒキハスシ レハ- シカ	1
19		SS-8150710-SP	SCREW 15/64-28 L=7	トメネジ 15/64-28 L=7	1
20		137-42200	TRIPPING LEVER	フツク ヒキハスシ レハ-	1
21		SS-9152130-CP	SCREW 15/64-28 L=20.5	ロツカクホルト 15/64-28	1
22		137-44909	TRIPPING LEVER, RUBBER	フツク ヒキハスシ レハ- コム	1
23		137-42606	STOP-MOTION LEVER CATCH C	フツク C	1
24		NS-6150430-SP	NUT 15/64-28	ロツカクナツト 15/64-28	1
25		137-45203	SPRING	テイソク ストツハ- ハネ	1
26		137-45104	LOW SPEED STOPPER BRACKET	テイソク ストツハ- タイ	1
27		137-45005	LOW SPEED STOPPER	テイソク ストツハ-	1
28		SS-4080320-TP	SCREW 1/8-44 L=3.4	ナハネジ 1/8-44 L=3.4	2
29		SD-0650302-SP	HINGE SCREW D= 6.50 H= 3.0	タネネジ D=6.5 H=3	2
30		137-42861	EMERGENCY STOPPER CONNec.	キンキユウテイシ レハ- (ケツコウ)	1
31		SS-1110640-TP	SCREW 11/64-40 L= 5.5	チラネジ 11/64-40 L=5.5	(2)
32		137-43307	EMERGENCY STOP ARM, A	キンキユウ テイシウテ A	(1)
33		137-42853	EMERGENCY STOPPER ASM.	キンキユウ テイシレハ- クミ	(1)
34		137-43000	EMERGENCY STOP PLATE	キンキユウ テイシハン	1
35		WP-0480856-SP	WASHER 4.8X8.4X0.8	ヒラサカネ 4.8X8.4X0.8	2
36		SS-7110910-TP	SCREW 11/64-40 L= 8.5	マルヒラネジ 11/64-40 L=8.5	2
37		B1506-352-000	SUSPENSION SCREW B	ヒツハ-リ ハネカケ B	1
38		135-25803	LEVER SPRING. T	オサエアケレハ- カエシハネ	1
39		B1110-280-000	HOOK SPRING SUSPENSION	イトキリ リンクハネカケ	1
40		137-51805	SCREW	シヤタンレントウウテ (A)トメネジ A	1

14. KNIFE BAR COMPONENTS (I)
 メス棒関係 (I)

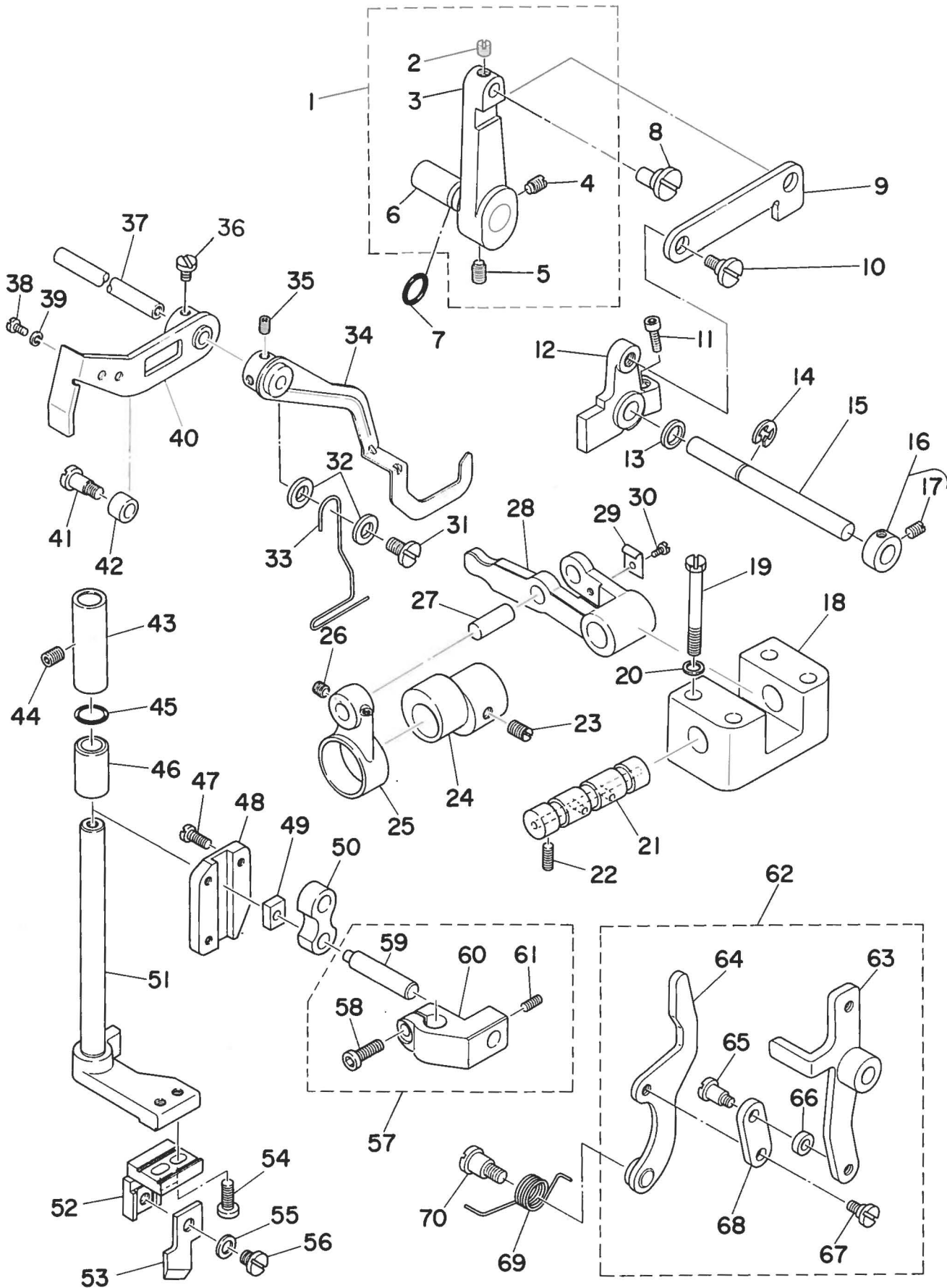

REF. NO.	NOTE	PART NO.	DESCRIPTION	ヒ	ン	メ	イ	AMT.
1		137-48355	STOP-MOTION LINK ARM A CONNEC.	シヤタ ^ン レント ^ウ ウチ ^テ (A) (ケツコ ^ウ)				1
2		SS-8620410-TM	SCREW 3/16-32 L=4	トメネジ ^シ 3/16-32 L=4				(1)
3		137-48306	ARM, A	シヤタ ^ン レント ^ウ ウチ ^テ A				(1)
4		SS-8150710-SP	SCREW 15/64-28 L=7	トメネジ ^シ 15/64-28 L=7				(1)
5		137-51805	SCREW	シヤタ ^ン レント ^ウ ウチ ^テ (A)トメネジ ^シ A				(1)
6		137-32904	STARTING SAFETY ARM PIN	キト ^ウ アンセ ^ン シ ^ク ウチ ^テ				(1)
7		RO-0742401-00	RUBBER RING	オリソク ^ウ				1
8		137-37408	LINK ROD	シタイ ^キ リ リソク ^シ ク				1
9		137-48405	ARM LINK	シヤタ ^ン レント ^ウ ウチ ^テ リンク				1
10		SD-0720331-SP	HINGE SCREW D= 7.24 H= 3.3	タ ^ン ネジ ^シ D=7.24 H=3.3				1
11		SS-6151412-TP	SCREW 15/64-28 L=14	ロツカクアナホ ^ル ト 15/64-28				1
12		137-48504	ARM, B	シヤタ ^ン レント ^ウ ウチ ^テ B				1
13		B1223-771-000	THRUST WASHER,	ハリホ ^ク -クラソク ワツシヤ-				1
14		RE-0600000-KO	E-SHAPED SNAP RING (6MM)	Eカ ^ク タメワ 6				1
15		137-48603	ARM SHAFT	シヤタ ^ン レント ^ウ ウチ ^テ シ ^ク				1
16		CS-080081B-SH	THRUST COLLAR ASM. D=8.0 W=8	スラストウケ D=8 W=8 クミ				1
17		SS-8110520-TP	SCREW 11/64-40 L= 4.5	トメネジ ^シ 11/64-40 L=4.5				(2)
18		137-47704	CRANK SHAFT BRACKET	メス クト ^ウ ウチ ^テ シ ^ク タ ^イ				1
19		SS-9154540-SP	SCREW 15/64-28 L=45	ロツカクホ ^ル ト 15/64-28 L=45				4
20		WP-0651056-SD	WASHER 6.5X11X1	ヒラサ ^カ ネ 6.5X11X1				4
21		137-47803	KNIFE BAR DRIVING CRANK SHAFT	メス クト ^ウ ウチ ^テ シ ^ク				1
22		SS-8150822-TP	SCREW 15/64-28 L=8	トメネジ ^シ 15/64-28 L=8				2
23		SS-8660612-TP	SCREW 1/4-40 L= 6.0	トメネジ ^シ 1/4-40 L=6				2
24		137-48207	KNIFE BAR DRIVING CAM	メス クト ^ウ ウカ ^ム				1
25		137-48108	KNIFE BAR DRIVING CRANK	メス クト ^ウ ウツ ^テ				1
26		SS-8110422-TP	SCREW 11/64-40 L=4	トメネジ ^シ 11/64-40 L=4				1
27		137-48009	KNIFE BAR DRIVING ROD SHAFT	メス クト ^ウ ウツ ^テ シ ^ク				1
28		137-47902	KNIFE BAR DRIVING CRANK	メス クト ^ウ ウチ ^テ				1
29		B2657-771-000	GUIDE	ケ-プ ^ル アンナイ				1
30		SS-6090520-SP	SCREW 9/64-40 L= 5.0	ヒラネジ ^シ 9/64-40 L=5				1
31		SS-7110570-SP	SCREW 11/64-40 L= 4.8	マルヒラネジ ^シ 11/64-40 L=4.8				1
32		WP-0621016-SD	WASHER 6.2X13X1	ヒラサ ^カ ネ 6.2X13X1				2
33		137-51409	THREAD CHECK WIRE	イトキレ ケンシユツワイヤ				1
34		137-50955	KNIFE STOP LEVER ASM.	メス トメレハ ^ク - クミ				1
35		SS-8110422-TP	SCREW 11/64-40 L=4	トメネジ ^シ 11/64-40 L=4				2
36		SS-7110540-SP	SCREW 11/64-40 L=5	マルヒラネジ ^シ 11/64-40 L= 5				2
37		137-51508	KNIFE STOP LEVER HINGE STUD	メス トメレハ ^ク - シ ^ク				1
38		SS-6110430-TP	SCREW 11/64-40 L= 4.0	ヒラネジ ^シ 11/64-40 L=4				1
39		WS-0451040-KP	SPRING WASHER	ハ ^ネ ネサ ^カ ネ 4.5X8.5X1				1
40		137-51151	KNIFE STOP LEVER ARM ASM.	メス トメレハ ^ク - ウチ ^テ クミ				1
41		SD-0640641-SP	HINGE SCREW D= 6.35 H= 6.4	タ ^ン ネジ ^シ D=6.35 H=6.4				1
42		137-51300	KNIFE STOP LEVER STOPPER	メス トメレハ ^ク - スツハ ^ク				1
43		137-46003	KNIFE BAR UPPER BUSHING	メスホ ^ウ ウツメタル				1
44		SS-8150822-TP	SCREW 15/64-28 L=8	トメネジ ^シ 15/64-28 L=8				1
45		RO-0981901-00	RUBBER RING	オリソク ^ウ				1
46		137-45906	KNIFE BAR LOWER BUSHING	メスホ ^ウ シタメタル				1
47		SS-7110910-TP	SCREW 11/64-40 L= 8.5	マルヒラネジ ^シ 11/64-40 L=8.5				3
48		137-46409	CONNEC. SLIDE BLOCK GUIDE	カクコマ カ ^ク イト ^ク				1
49		137-46300	NEEDLE BAR CONNEC. SLIDE BLOCK	カクコマ				1
50		137-46508	KNIFE BAR CONNECTING LINK	メスホ ^ウ リソク				1
51		137-45856	KNIFE BAR ASM.	メスホ ^ウ クミ				1
52		137-45609	KNIFE HOLDER	メス トリツケタ ^イ				1
53		B2702-047-L00	KNIFE 1/2"	メス 1/2				1
54		SS-6621212-TP	SCREW 3/16-32 L=12.0	ヒラネジ ^シ 3/16-32 L=12				2
55		WP-0501016-SD	WASHER 5X10.5X1	ヒラサ ^カ ネ 5X10.5X1				1
56		SS-7620750-SP	SCREW 3/16-32 L= 6.5	マルヒラネジ ^シ 3/16-32 L=6.5				1
57		137-46151	KNIFE BAR BRACKET CONNEC.	メスホ ^ウ ウタ ^キ (ケツコ ^ウ)				1
58		SS-6151412-TP	SCREW 15/64-28 L=14	ロツカクアナホ ^ル ト 15/64-28				(1)
59		137-46201	KNIFE BAR SHAFT	メスホ ^ウ シ ^ク				(1)
60		137-46102	KNIFE BAR BRACKET	メスホ ^ウ タ ^キ				(1)
61		SS-8110422-TP	SCREW 11/64-40 L=4	トメネジ ^シ 11/64-40 L=4				(1)
62		137-48769	ARM CONNEC.	フツクヒキモト ^シ ウチ ^テ (ケツコ ^ウ)				1
63		137-48751	ARM ASM.	フツク ヒキモト ^シ ウチ ^テ クミ				(1)
64		137-49056	LEVER ASM.	フツク ヒキモト ^シ レハ ^ク - クミ				(1)
65		SD-0640752-TP	HINGE SCREW D= 6.35 H= 7.5	タ ^ン ネジ ^シ D=6.35 H=7.5				(1)
66		B2613-280-000	STOP-MOTION REGULATING CAM ROLLER	シヤタ ^ン セイキ ^ヨ カムコロ				(1)
67		SD-0640321-TP	HINGE SCREW	タ ^ン ネジ ^シ				(1)
68		137-48900	LINK	フツク ヒキモト ^シ リソク				(1)
69		137-49205	SPRING	フツク ヒキモト ^シ レハ ^ク - ハ ^ネ ネ				1
70		SD-0791271-SP	HINGE SCREW D= 7.94 H=12.7	タ ^ン ネジ ^シ D=7.94 H=12.7				1

15. KNIFE BAR COMPONENTS (2)
 メス棒関係 (2)

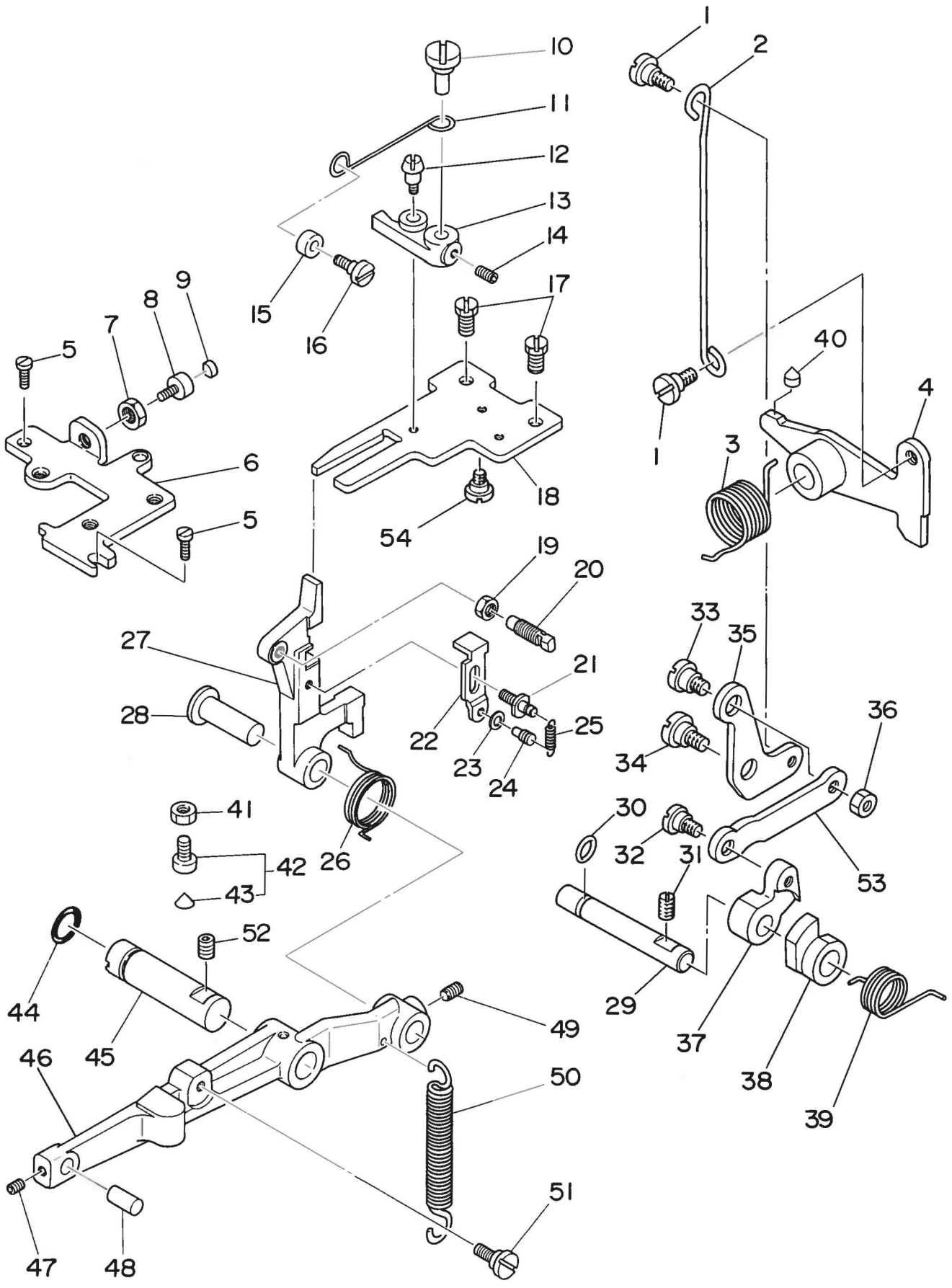

REF.NO.	NOTE	PART NO.	DESCRIPTION	ヒンメイ	AMT.
1		SD-0600403-TP	HINGE SCREW	ウワオクリフ-リ タンネジ	2
2		137-49908	RATCHET PAWL LINK LEVER	フック サトウリンク レハ-	1
3		137-49809	SPRING	メス サトウリンク モトシハネ	1
4		137-49650	KNIFE DRIVING LINK ASM.	メス サトウリンク クミ	1
5		SS-6120940-SP	SCREW 3/16-28 L=9	ヒラネジ 3/16-28 L=9	2
6		137-51607	STOPPER PLATE	レントウウチ ストッパ タイ	1
7		NS-6150350-SP	NUT 15/64-28	ロツカクナツト 15/64-28	1
8		B1453-761-000	SWING ARM STOPPER	フリハル チョセツウチ ストッパ-	1
9		B1432-761-000	SWING ARM STOPPER RUBBER	キセン アンカン オシホ- フツシユ	1
10		137-37408	LINK ROD	シタイキリ リンクジク	1
11		137-49304	HIGH SPEED SAFETY ROD	コウソク アンセツン ロツト	1
12		SD-0641003-SP	HINGE SCREW D=6.35 H=10	タンネジ D=6.35 H=10	1
13		137-49403	HIGH SPEED SAFETY LINK	コウソク アンセツン リンク	1
14		SS-8110422-TP	SCREW 11/64-40 L=4	トメネジ 11/64-40 L=4	1
15		B1611-352-000	DIFFERENTIAL FEED BAR ROLLER	フクオクリ コロ	1
16		SD-0640901-SP	HINGE SCREW D= 6.35 H= 9.0	タンネジ D=6.35 H=9	1
17		SS-9151160-CP	SCREW 15/64-28 L=10.5	ロツカクホルト 15/64-28 L=115	2
18		137-49502	KNIFE DRIVING BRACKET	メス サトウフック アンナイハン	1
19		NS-6660430-SP	NUT 1/4-40	ロツカクナツト 1/4-40	1
20		137-47605	SCREW	メス トメクツウ フックネジ	1
21		137-47308	SUSPENSION SCREW	メス クツウ フックハネ カク	1
22		137-47407	SUSPENSION PLATE	メス クツウ フックカク イタ	1
23		WP-0430801-SC	WASHER M4	ヒラサカネ ミカキマル M4	1
24		B1110-280-000	HOOK SPRING SUSPENSION	イトキリ リンクハネカク	1
25		137-47506	SPRING	メス クツウ フック ヒツハ°リハネ	1
26		137-47209	SPRING	メス クツウ フックハネ	1
27		137-47100	BELL CRANK	メス クツウ フック	1
28		137-47001	BELL CRANK SHAFT	メス クツウ フックジク	1
29		137-50500	RATCHET PAWL SHAFT	フック サトウツメ ジク	1
30		RO-0481901-00	RUBBER RING	オリンク	1
31		SS-8150822-TP	SCREW 15/64-28 L=8	トメネジ 15/64-28 L=8	1
32		SD-0600401-TP	HINGE SCREW D= 6 H= 4	タンネジ D=6 H=4	1
33		137-51706	SCREW	フックサトウ チョウセツ ネジ	1
34		SD-0790303-SP	HINGE SCREW D= 7.94 H= 3.0	タンネジ D=7.94 H=3	1
35		137-50005	RATCHET PAWL LINK	フック サトウ リンク	1
36		NS-6150310-SP	NUT 15/64-28	ロツカクナツト 15/64-28	1
37		137-50203	RATCHET PAWL, A	フック サトウ ツメA	1
38		137-50302	RATCHET PAWL, B	フック サトウ ツメB	1
39		137-50609	SPRING	フック サトウツト モトシハネ	1
40		B1432-761-000	SWING ARM STOPPER RUBBER	キセン アンカン オシホ- フツシユ	1
41		NS-6150810-SP	NUT 15/64-28	ロツカクナツト 15/64-28	1
42		137-50757	STOPPER ASM.	メスクツウレハ- ストッパ クミ	1
43		137-50807	KNIFE DRIVING LEVER STOPPER	メスクツウレハ- ストッパ	(1)
44		RO-0781901-00	RUBBER RING	オリンク	1
45		137-46805	KNIFE BAR DRIVING LEVER SHAFT	メス クツウレハ- ジク	1
46		137-46706	KNIFE BAR DRIVING LEVER	メス クツウ レハ-	1
47		SS-8110422-TP	SCREW 11/64-40 L=4	トメネジ 11/64-40 L=4	1
48		137-46607	HINGE SCREW	リンク ジク	1
49		SS-8150822-TP	SCREW 15/64-28 L=8	トメネジ 15/64-28 L=8	1
50		137-46904	SPRING	メス クツウレハ- ヒツハ°リハネ	1
51		SD-0790201-SD	HINGE SCREW D=7.9 H=2.0	タンネジ D=7.9 H=2	1
52		SS-8150822-TP	SCREW 15/64-28 L=8	トメネジ 15/64-28 L=8	1
53		137-50104	RATCHET PAWL CONNECTION LINK	フック サトウ レンセツ リンク	1
54		SD-0720221-SP	HINGE SCREW D= 7.24 H= 2.2	タンネジ D=7.24 H=2.2	1

16. FEED CAM COMPONENTS
主カム関係

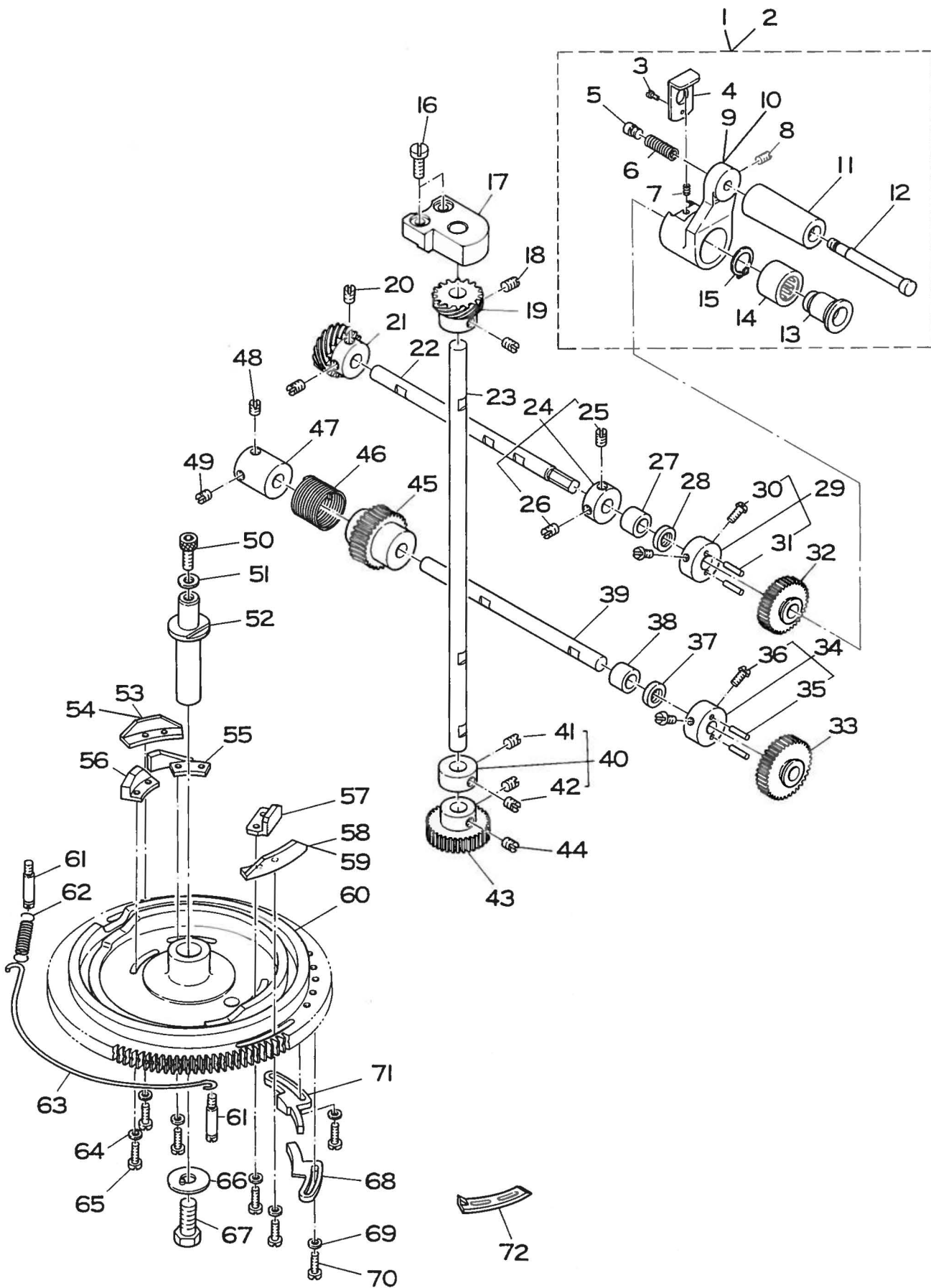

REF. NO.	NOTE	PART NO.	DESCRIPTION	ヒソメイ	AMT.
1		137-55756	HANDLE CRANK COMPL.	ハンドルウチケツコウ	1
2	#03	139-01350	HANDLE CRANK COMPL.	ハンドルウチ(ケツコウ)	1
3		SS-6060510-TP	SCREW 3/32-56 L=4.5	ヒラネジ 3/32-56 L=4.5	(1)
4		137-55905	HANDLE STOPPER	ハンドルストッパ	(1)
5		137-53009	HANDLE SHAFT	ハンドルシフトセンタシ	(1)
6		137-52902	SPRING	ハンドルシフトハネ	(1)
7		B1527-512-00E	SPRING	オキエハネ	(1)
8		SS-8620610-SP	SCREW 3/16-32 L=6	トメネジ 3/16-32 L=6	(1)
9		137-55707	HANDLE CRANK	ハンドルウチ	(1)
10	#03	139-01301	HANDLE CRANK	ハンドルウチ	(1)
11		137-56101	HANDLE SHAFT	ハンドル	(1)
12		137-56002	HANDLE SHAFT	ハンドルシフト	(1)
13		137-55806	HANDLE CLUTCH SHAFT	ハンドルクラッチシフト	(1)
14		137-52803	HANDLE CLUTCH	ハンドルクラッチ	(1)
15		RC-1291017-KP	RETAINING RING	Cカクタトメワ	(1)
16		SS-7151410-TP	SCREW 15/64-28 L=14	マルヒラネジ 15/64-28 L=14	2
17		137-54304	FEED CAM DRIVING BEARING	カムクツウシフトウケ	1
18		SS-8660610-TP	SCREW 1/4-40 L=6	トメネジ 1/4-40 L=6	2
19		137-54403	FEED CAM GEAR B	カムクツウネジ ハケルマ B	1
20		SS-8660610-TP	SCREW 1/4-40 L=6	トメネジ 1/4-40 L=6	2
21		137-52704	FEED CAM GEAR A	カムクツウネジ ハケルマ A	1
22		137-54502	HANDLE CRANK SHAFT	シフトウハンドルシフト	1
23		137-54205	FEED CAM DRIVING SHAFT	カムクツウシフト	1
24		CS-090121A-SH	THRUST COLLAR ASM.	スラストカラー クミ	1
25		SS-8660530-TP	SCREW 1/4-40 L= 4.5	トメネジ 1/4-40 L=4.5	(1)
26		SS-8660610-TP	SCREW 1/4-40 L=6	トメネジ 1/4-40 L=6	(1)
27		137-54809	SPUR GEAR BUSHING	コウカン ハケルマシフトウケ	1
28		137-54908	SPUR GEAR OIL SEAL	コウカン ハケルマ オイルシール	1
29		137-54650	SPUR GEAR BUSHING CONNEC.	コウカン ハケルマタテケツコウ	1
30		SS-6121050-SP	SCREW 3/16-28 L= 9.5	ヒラネジ 3/16-28 L=9.5	(2)
31		B2917-761-000	SPUR GEAR BUSHING PIN	コウカン ハケルマ ピン	(2)
32	#04	137-59006	SPUR GEAR, 126	コウカン ハケルマ(126)	1
33	#04	137-59105	SPUR GEAR, 164	コウカン ハケルマ(164)	1
34		137-54650	SPUR GEAR BUSHING CONNEC.	コウカン ハケルマタテケツコウ	1
35		B2917-761-000	SPUR GEAR BUSHING PIN	コウカン ハケルマ ピン	(2)
36		SS-6121050-SP	SCREW 3/16-28 L= 9.5	ヒラネジ 3/16-28 L=9.5	(2)
37		137-54908	SPUR GEAR OIL SEAL	コウカン ハケルマ オイルシール	1
38		137-54809	SPUR GEAR BUSHING	コウカン ハケルマシフトウケ	1
39		137-54700	WORM WHEEL SHAFT	ウオーム ハケルマシフト	1
40		CS-100101B-SH	THRUST COLLAR ASM.	スラストカラー クミ	1
41		SS-8660330-SP	SCREW 1/4-40 L= 3.0	トメネジ 1/4-40 L=3	(1)
42		SS-8660530-TP	SCREW 1/4-40 L= 4.5	トメネジ 1/4-40 L=4.5	(1)
43		137-54106	FEED CAM DRIVING GEAR	カムクツウ ハケルマ	1
44		SS-8660610-TP	SCREW 1/4-40 L=6	トメネジ 1/4-40 L=6	2
45		137-55509	FEED CAM DRIVING WORM WHEEL	ウオーム ハケルマ	1
46		137-55400	CLUTCH SPRING	クラッチ ハネ	1
47		137-55301	CLUTCH COLLAR	クラッチ カラー	1
48		SS-8660810-TP	SCREW	トメネジ 1/4-40 L=8	1
49		SS-8660610-TP	SCREW 1/4-40 L=6	トメネジ 1/4-40 L=6	1
50		SS-6151412-TP	SCREW 15/64-28 L=14	ロツカクアナホルト 15/64-28	1
51		WP-0612056-SD	WASHER 6.1X18.5X2	ヒラシカネ 6.1X18.5X2	1
52		137-53900	FEED CAM SHAFT	シユカム シフト	1
53		137-53819	BAR TRIPPING SEGMENT, 2	タテ2カントメカム	1
54	#02	137-94003	BAR TRIPPING SEGMENT NO.2 2V	タテ2カントメカム 2V	1
55		137-53405	KNIFE TRIPPING SEGMENT	メスシフトウカム	1
56		137-53611	RELEASE TRIPPING SEGMENT, 2	タテ2トユルメカム	1
57		137-53512	RELEASE TRIPPING SEGMENT, 1	タテ1トユルメカム	1
58		137-53702	BAR TRIPPING SEGMENT NO.1	タテ1カントメカム	1
59	#02	137-93906	BAR TRIPPING SEGMENT NO.1 2V	タテ1カントメカム 2V	1
60		137-53118	FEED CAM	シユカム	1
61		137-55202	SUSPENSION SCREW	フレキハネカケ	2
62		137-55103	SPRING	シユカムフレキハネ	1
63		137-55004	FEED CAM BRAKE	シユカムフレキ	1
64		WP-0480856-SP	WASHER 4.8X8.4X0.8	ヒラシカネ 4.8X8.4X0.8	6
65		SS-7111410-TP	SCREW 11/64-40 L=14	マルヒラネジ 11/64-40 L=14	6
66		137-54007	WASHER	シユカムトメシカネ	1
67		SS-9241513-CP	SCREW 3/8-18 L=15	ロツカクホルト 3/8-18 L=15	1
68		137-53306	LOW-SPEED CAM	テイソウカム	1
69		WP-0480856-SP	WASHER 4.8X8.4X0.8	ヒラシカネ 4.8X8.4X0.8	8
70		SS-7111410-TP	SCREW 11/64-40 L=14	マルヒラネジ 11/64-40 L=14	8
71		137-53207	STOPPER CAM	テイシカム	1
72	#01	137-75200	STOPPER CAM	ソクトキリカエカム	1

Note(注記) #01.... For E motor

#02.... Special order parts for 80% bartacking

#03.... Urbane White

#04.... See page 57

Eモーター用

門止80%用特別注文部品

アーバンホワイト

57ページ参照

17. THREAD TENSION COMPONENTS
糸調子関係

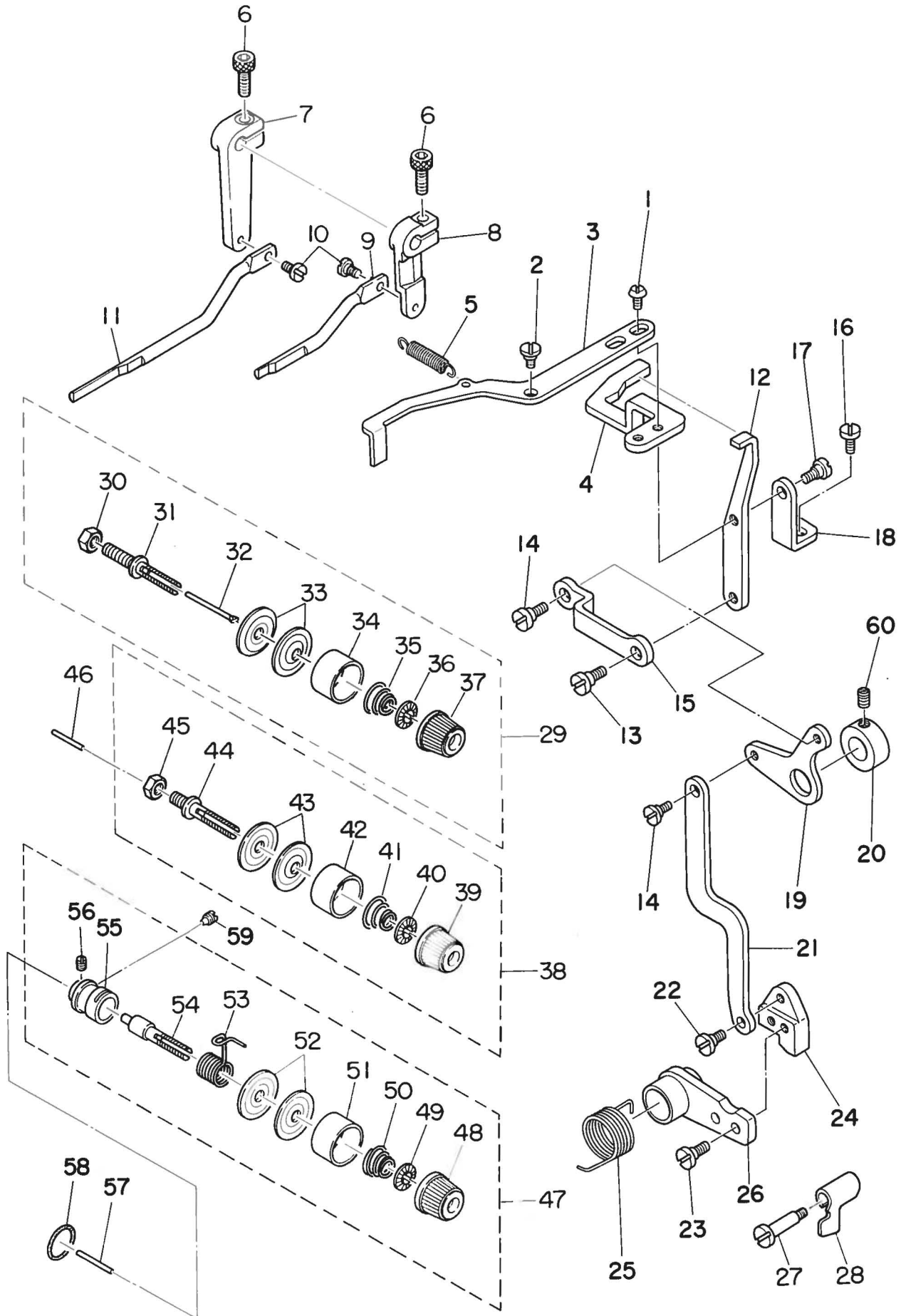

REF.NO.	NOTE	PART NO.	DESCRIPTION	ヒ	ン	メ	イ	AMT.
1		SS-6110810-TP	SCREW 11/64-40 L=8	トメネジ				2
2		SD-0650305-TP	HINGE SCREW D= 6.5 H= 3	タ ^ン ネジ D=6.5 H=3				1
3		137-60608	TENSION RELEASE PLATE B	タ ^イ ト ^ユ ルメ ^イ タ B				1
4		137-60509	TENSION RELEASE PLATE A	タ ^イ ト ^ユ ルメ ^イ タ A				1
5		137-47506	SPRING	メス クト ^ウ フツク ヒツハ ^リ ハ ^ネ				1
6		SS-6151412-TP	SCREW 15/64-28 L=14	ロツカクア ^ナ ホ ^ル ト 15/64-28				2
7		137-61101	LEVER CRANK NO.3	タ ^イ ト ^ユ ルメ ウテ				1
8		137-60806	LEVER CRANK NO.2	タ ^イ ト ^ユ ルメ ウテ				1
9		137-60905	TENSION RELEASE ROD NO.2	タ ^イ ト ^ユ ルメ ロツト				1
10		SD-0530221-SP	HINGE SCREW D= 5.3 H= 2.2	タ ^ン ネジ D=5.3 H=2.2				2
11		137-61200	TENSION RELEASE ROD NO.3	タ ^イ ト ^ユ ルメ ロツト				1
12		137-60301	ARM	イウカシ ウテ				1
13		SD-0640321-SP	HINGE SCREW D= 6.35 H= 3.2	タ ^ン ネジ D=6.35 H=3.2				1
14		SD-0640321-SP	HINGE SCREW D= 6.35 H= 3.2	タ ^ン ネジ D=6.35 H=3.2				2
15		137-60202	ROD	イウカシ ロツト				1
16		SS-7150740-SP	SCREW 15/64-28 L=7	マルヒラネジ 15/64-28 L=7				2
17		SD-0640321-SP	HINGE SCREW D= 6.35 H= 3.2	タ ^ン ネジ D=6.35 H=3.2				1
18		137-60400	LINK BRACKET	イウカシ リンク ^タ イ				1
19		137-60103	LINK	イウカシ リンク				1
20		CS-1401113-TH	THRUST COLLAR D=14 W=10.5	スラストウケ D=14 W=10.5				1
21		137-60004	ACTUATING ARM	イウカシ サト ^ウ ウテ				1
22		SD-0640391-TP	HINGE SCREW D= 6.35 H= 3.9	タ ^ン ネジ D=6.35 H=3.9				1
23		SS-6121010-SP	SCREW 3/16-28 L=10	ヒラネジ 3/16-28 L=10				2
24		137-59907	NOTCH	イウカシ サト ^ウ ノツチ				1
25		137-59808	SPRING	イウカシ リンク モト ^シ ハ ^ネ				1
26		137-59659	ACTUATING LINK ASM.	イウカシ サト ^ウ リンク クミ				1
27		SD-0602001-SP	HINGE SCREW D=6 H=20	タ ^ン ネジ				1
28		137-61309	TENSION RELEASE PLATE NO.3	タ ^イ ト ^ユ ルメ イタ				1
29		137-60756	THREAD TENSION NO.1 CONNEC.	タ ^イ ト ^ユ ウシ ケツコ ^ウ				1
30		NS-6160520-SP	NUT 1/4-24	ロツカクナツト 1/4-24				(1)
31		B2019-372-00S	TENSION POST NO.2	タ ^イ ト ^ユ ウシ ^ホ ホ ^ネ				(1)
32		137-60707	PIN	タ ^イ ト ^ユ ルメ ヒ ^ン				(1)
33		B3126-012-000	TENSION DISC	イト ^ユ ウシ ^ラ				(2)
34		B3107-804-000	TENSION DISC PRESSER TUBE	イト ^ユ ウシ ^ラ オサ ^エ				(1)
35		B3116-761-000	TENSION SPRING NO.2	タ ^イ ト ^ユ ウシ ^ハ ネ				(1)
36		B3120-125-000	TENSION DISC STOPPER	イト ^ユ ウシ ^ラ カイ ^テ ント ^メ				(1)
37		B3119-771-000	TENSION NUT	イト ^ユ ウシ ^{ナツト}				(1)
38		137-61051	THREAD TENSION NO.2 CONNEC.	タ ^イ ト ^ユ ウシ ^{ケツコ} ウ				1
39		B3119-771-000	TENSION NUT	イト ^ユ ウシ ^{ナツト}				(1)
40		B3120-125-000	TENSION DISC STOPPER	イト ^ユ ウシ ^ラ カイ ^テ ント ^メ				(1)
41		B2017-372-000	TENSION SPRING NO.1	タ ^イ ト ^ユ ウシ ^ハ ネ				(1)
42		B3107-804-000	TENSION DISC PRESSER TUBE	イト ^ユ ウシ ^ラ オサ ^エ				(1)
43		B3126-012-000	TENSION DISC	イト ^ユ ウシ ^ラ				(2)
44		137-61002	TENSION POST NO.2	タ ^イ ト ^ユ ウシ ^ホ ウ				(1)
45		NS-6150430-SP	NUT 15/64-28	ロツカクナツト 15/64-28				(1)
46		B3118-552-H00	THREAD RELEASE PIN	イト ^ユ ルメ ヒ ^ン H				1
47		137-61457	THREAD TENSION NO.3 CONNEC.	タ ^イ ト ^ユ ウシ ^{ケツコ} ウ				1
48		B3119-771-000	TENSION NUT	イト ^ユ ウシ ^{ナツト}				(1)
49		B3120-125-000	TENSION DISC STOPPER	イト ^ユ ウシ ^ラ カイ ^テ ント ^メ				(1)
50		B3121-111-000	TENSION SPRING, NO.2	タ ^イ ト ^ユ ウシ ^ハ ネ				(1)
51		B3107-804-000	TENSION DISC PRESSER TUBE	イト ^ユ ウシ ^ラ オサ ^エ				(1)
52		B3126-012-000	TENSION DISC	イト ^ユ ウシ ^ラ				(2)
53		B3112-761-000	THREAD TAKE-UP SPRING	イト ^リ ハ ^ネ				(1)
54		B3111-761-000	TENSION POST NO.3	イト ^ユ ウシ ^ホ ホ ^ネ				(1)
55		137-61507	TENSION POST SOCKET	タ ^イ ト ^ユ ウシ ^ホ ウ ^タ イ				(1)
56		SS-8090670-SP	SCREW 9/64-40 L= 5.5	トメネジ 9/64-40 L=5.5				(1)
57		B3118-552-D00	TENSION RELEASE PIN, NO.2	イト ^ユ ルメ ヒ ^ン D				1
58		RO-0952001-00	RUBBER RING	Oリング				1
59		SS-8151350-SP	SCREW 15/64-28 L=13.0	トメネジ 15/64-28 L=13				1
60		SS-6660710-TP	SCREW 1/4-40 L=7	ヒラネジ 1/4-40 L=7				2

18. LUBRICATION MECHANISM COMPONENTS
給油装置関係

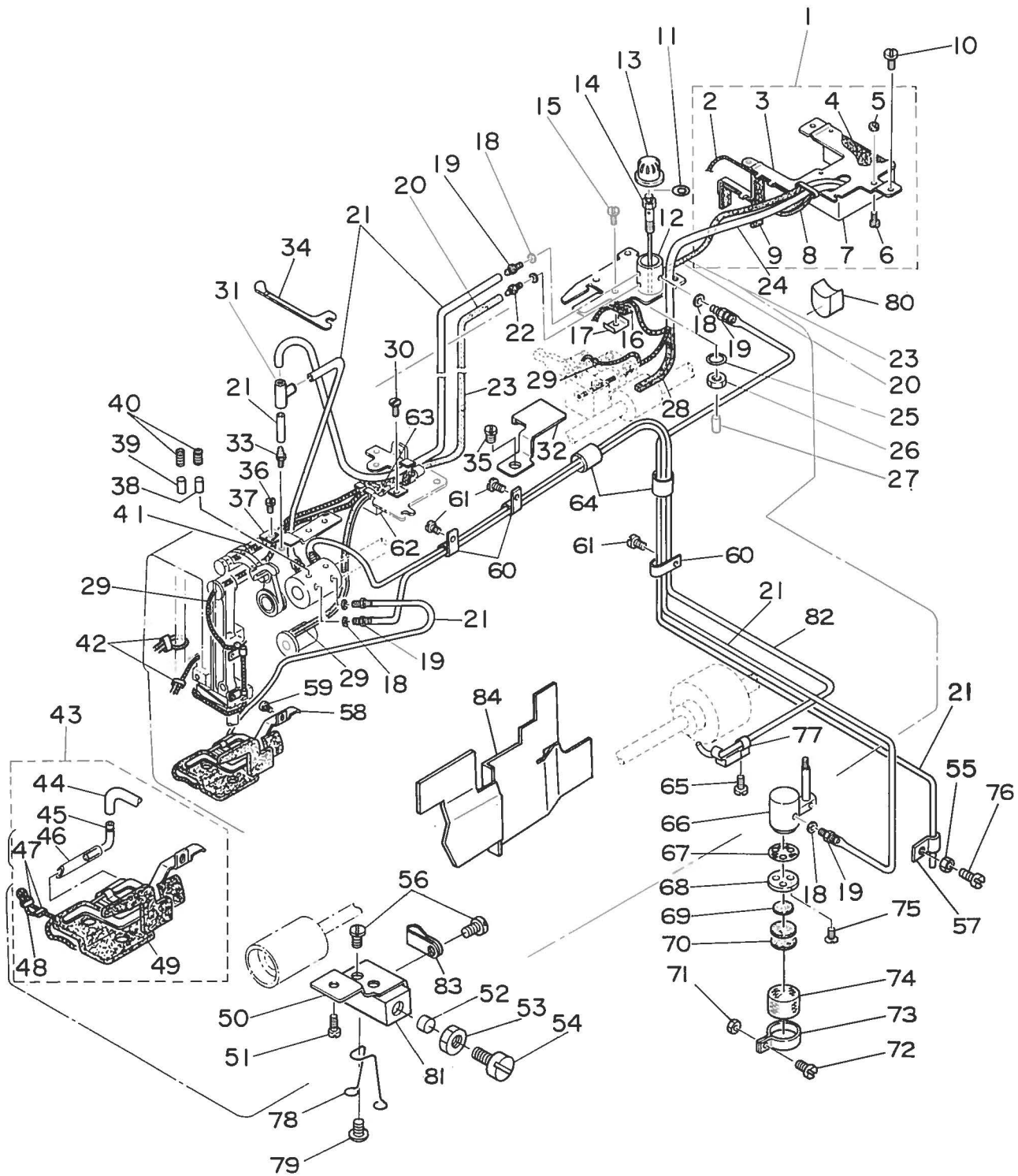

REF. NO.	NOTE	PART NO.	DESCRIPTION	ヒ	ン	メ	イ	AMT.
1		137-66159	OIL TANK A CONNEC.	キウスタク	A	ケツコウ		1
2		CQ-3030000-00	OIL WICK	エジン				(0.8)
3		137-66258	INSTALLING PLATE ASM.	キウスタク	A	トリツケ	クミ	(1)
4		137-66308	OIL TANK A FELT	キウスタク	A	フェルト		(1)
5		NS-6090310-SP	NUT 9/64-40	ロツカクナツト	9/64-40			(3)
6		SS-6090910-SP	SCREW 9/64-40 L=9	ヒラネジ	9/64-40	L=9		(3)
7		137-66100	OIL TANK A	キウスタク	A			(1)
8		137-67207	OIL TANK A BIREME A	キウスタク	A	アイリン	A	(1)
9		137-67306	OIL TANK A BIREME B	キウスタク	A	アイリン	B	(1)
10		SS-7120910-TP	SCREW 3/16-28 L=9	マルヒラネジ	3/16-28	L=9		3
11		RO-0981901-00	RUBBER RING	オリンク				1
12		137-65805	SHAFT	キウユ	フ	ンリジク		1
13		137-65904	OIL WINDOW	エマト				1
14		137-65706	SHAFT SUPPORTER	キウユ	フ	ンリジク	クサキ	1
15		SS-2090810-SP	SCREW 9/64-40 L= 7.5	マルヒラネジ	9/40	L=7.5		1
16		B3521-280-000	OIL SPONGE	ケソク	ハク	ルマ	シヨ	1
17		B3508-280-000	LUBRICATING PLATE	テンヒン	キユ	ユイタ		1
18		B3534-012-000	GASKET	ハ	ツキン			7
19		SQ-1110402-MZ	CONNECTING SCREW	チュ	フ	ンナツネジ		6
20		CQ-5006000-00	OIL WICK	エジン				0.3
21		BT-0500300-EA	OIL TUBE	ウレタン	チュ	フ		2
22		SQ-1110601-MZ	CONNECTING SCREW	ハ	イフ	ンナツネジ		2
23		BP-5000000-00	VINYL TUBE, WHITE D=5	ビニール	ハ	イフ		0.3
24		BP-8000000-00	VINYL TUBE, WHITE D=8	ビニール	ハ	イフ	8	0.1
25		RO-0360802-00	RUBBER RING	オリンク				1
26		NS-6110420-SP	NUT 11/64-40	ロツカクナツト	11/64-40			1
27		TA-0180401-M0	NEEDLE COOLER PLUG CAP	トメヒン	D=1.8X2.1	L=4.3		1
28		B3541-012-000	OIL WICK	カンリユ	エジン			1
29		CQ-2020000-00	OIL WICK	エジン				1.4
30		SS-7110350-SP	SCREW 11/64-40 L=3	マルヒラネジ	11/64-40	L= 3.5		1
31		137-65607	OIL CONNEC. ARM	キウユ	ン	ツウチ		1
32		137-65003	PLUG CAP	ウ	ム	ハク	ルマ	1
33		SQ-1120451-MZ	CONNECTING SCREW	チュ	フ	ンナツネジ		1
34		137-67603	UPPER FACE COVER PACKING	ウ	ケ	ム	カ	1
35		SS-4120615-SP	SCREW 3/16-28 L=6	ナ	ヘ	ネジ	3/16-28	1
36		SS-7150740-SP	SCREW 15/64-28 L=7	マルヒラネジ	15/64-28	L=7		1
37		137-66605	THRUST PLATE	フ	ラ	ン	キ	1
38		B3534-155-000	PLUNGER	フ	ラ	ン	キ	1
39		137-67405	PLUNGER	フ	ラ	ン	キ	1
40		B1214-038-000	PLUNGER SPRING	フ	ラ	ン	キ	2
41		CQ-3000000-F0	OIL FELT	ロツト	フェルト			0.1
42		B1419-026-000	OIL WICK HOLDER	エジン	オサ	エ		4
43		137-66753	OIL RETURN FELT ASM.	カンリユ	フェルト	クミ		1
44		BT-0500300-EA	OIL TUBE	ウレタン	チュ	フ		(0.2)
45		137-28506	OIL RETURN FELT CONNEC. PIPE	シタ	シク	マ	メ	1
46		137-67702	OIL RETURN FELT PIPE	カンリユ	フェルト	ハ	イフ	(1)
47		B1419-026-000	OIL WICK HOLDER	エジン	オサ	エ		(2)
48		CQ-2520000-00	OIL WICK	エジン				(0.1)
49		137-66704	OIL RETURN FELT	カンリユ	フェルト			(1)
50		137-28704	INSTALLING PLATE	カ	マ	ユ	リ	1
51		SS-4150715-SP	SCREW 15/64-28 L=7	ナ	ヘ	ネジ	15/64-28	1
52		137-28803	OIL ADJUSTING ROD	カ	マ	ユ	リ	1
53		NS-6240630-SP	NUT 3/8-18	ロツカクナツト	3/8-18			1
54		137-27508	OIL ADJUSTING SCREW	カ	マ	ユ	リ	1
55		NS-6110310-SP	NUT 11/64-40	ロツカクナツト	11/64-40			1
56		SS-5110810-SP	SCREW 11/64-40 L=8	ト	ラ	ネジ	11/64-40	2
57		B3538-112-000	CORD HOLDER	コ	ト	オサ	エ	2
58		137-66803	OIL RETURN FELT HOLDER	カンリユ	フェルト	オサ	エ	1
59		SS-7150740-SP	SCREW 15/64-28 L=7	マルヒラネジ	15/64-28	L=7		1
60		135-30209	OIL WICK HOLDER	キウ	ユ	シ	ツ	3
61		SS-7120640-SP	SCREW 3/16-28 L=6	マルヒラネジ	3/16-28	L=6		3
62		137-66407	OIL TANK B	キウスタク	B			1
63		137-66506	OIL TANK B FELT	キウスタク	B	フェルト		1
64		BP-9000000-00	VINYL TUBE D=9	ビニール	ハ	イフ	9ミ	0.1
65		SS-4150715-SP	SCREW 15/64-28 L=7	ナ	ヘ	ネジ	15/64-28	1
66		137-65508	OIL PUMP BASE	キウ	ユ	タ	イ	1
67		137-65300	OIL FELT FILTER	キウ	ユ	ア	ミ	1
68		137-65409	OIL FELT HOLDER	キウ	ユ	ア	ミ	1
69		137-65201	OIL FILTER	キウ	ユ	フ	イ	2
70		B3570-771-000	FILTER	キウ	ユ	タ	イ	1
71		NS-6090310-SP	NUT 9/64-40	ロツカクナツト	9/64-40			1
72		SS-7090910-SP	SCREW 9/64-40 L= 8.5	マルヒラネジ	9/64-40	L=8.5		1
73		B1850-512-000	BUSHING HOLDER	キウ	ユ	チ	カ	1
74		137-65102	FILTER SCREEN	キウ	ユ	ア	ナ	1
75		SS-1080620-SP	SCREW 1/8-44 L=6	チ	ラ	ネジ	1/8-44	3
76		SS-7111120-SP	SCREW 11/64-40 L=10.5	マルヒラネジ	11/64-40	L=10.5		1
77		137-29801	OIL DRAIN GUIDE	シタ	シク	ハ	イ	1
78		137-28407	SPRING HOLDER	カ	マ	ユ	リ	1
79		SS-7110710-SP	SCREW 11/64-40 L=7	マルヒラネジ	11/64-40	L=7		1
80		137-66902	OIL CAP, REAR METAL	ウ	シ	ロ	メ	1
81		137-28605	OIL ADJUSTING BRACKET	カ	マ	ユ	リ	1
82		BT-0500300-EG	OIL TUBE	チュ	フ			0.7
83		B3554-481-000	HOLDER	ハク	ルマ	キユ	ハ	1
84		137-68502	OIL ADJUSTING PLATE	ハ	ツ	コ	ハ	1

19. MOTOR PULLEY COMPONENTS
 モータープーリー関係

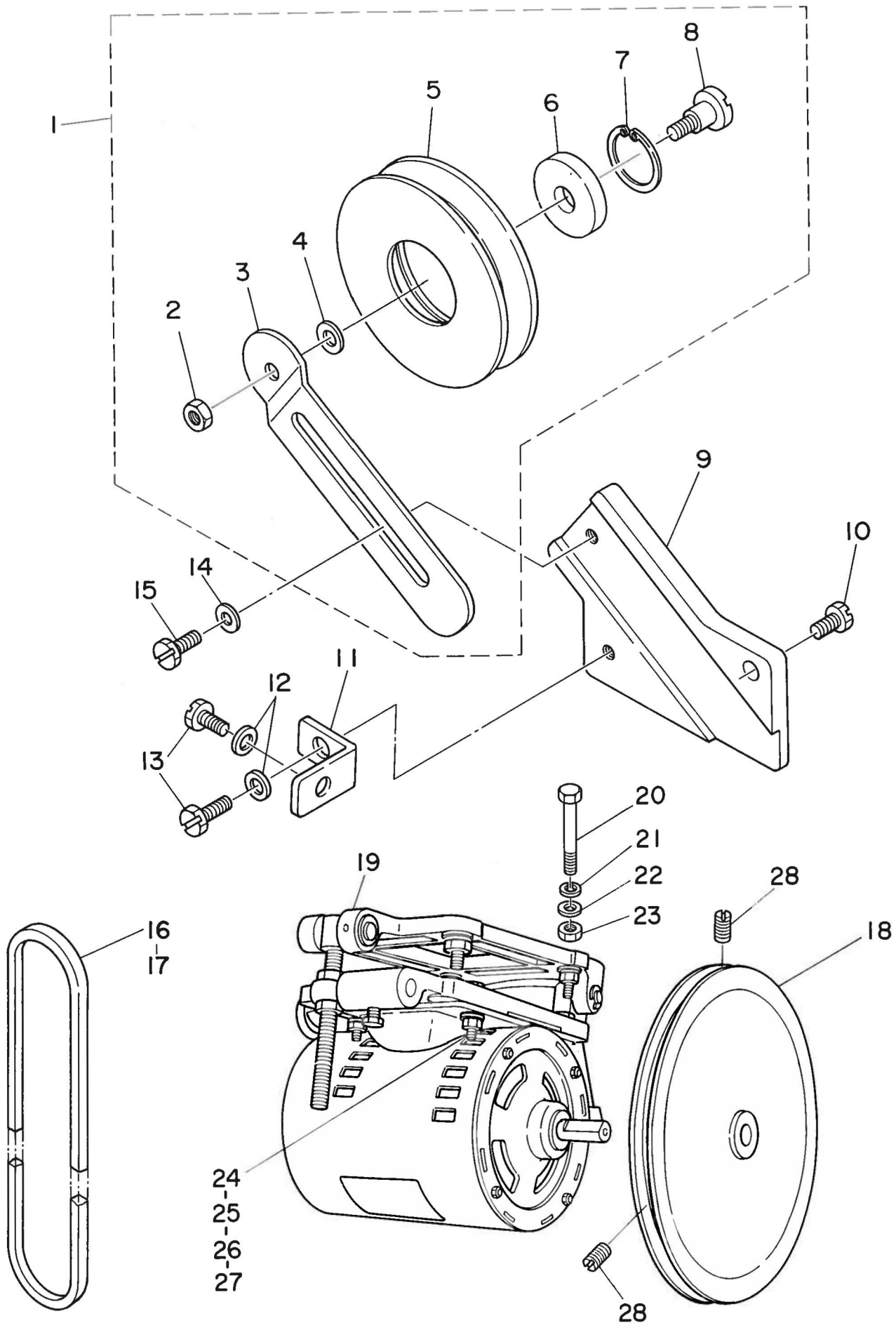

REF.NO.	NOTE	PART NO.	DESCRIPTION	ヒンメイ	AMT.
1		137-68155	V-BELT PULLEY ASM.	Vベルトプーリ (ケツコウ)	1
2		NS-6150310-SP	NUT 15/64-28	ロツカクナツト 15/64-28	1
3		137-68205	V BELT PULLEY INSTALLING PLATE	Vベルト プーリ トリツケイタ	1
4		WP-0704016-SP	WASHER 7X20X4	ヒラサカネ 7X20X4	1
5		137-68106	V BELT PULLEY	Vベルト プーリ	1
6		SB-1150002-00	BEARING	ベアリング	1
7		RC-3500002-KP	RETAINING RING 35	Cカクタメワ 35	1
8		SD-1501101-SP	HINGE SCREW D=14.5 H=11	タネジ D=14.5 H=11	1
9		137-68304	V BELT PULLEY INSTALLING BASE	Vベルト プーリ トリツケイタ	1
10		SS-9151540-SR	SCREW 15/64-28 L=15	ロツカクホルト 15/64-28 L=15	1
11		137-68403	V BELT PULLEY STOPPER	Vベルト プーリ トリツケイタ イトメイタ	1
12		WP-0651056-SD	WASHER 6.5X11X1	ヒラサカネ 6.5X11X1	2
13		SS-9151120-CP	SCREW 15/64-28 L=11	ロツカクホルト 15/64-28 L=11	2
14		WP-0651056-SD	WASHER 6.5X11X1	ヒラサカネ 6.5X11X1	1
15		SS-4150715-SP	SCREW 15/64-28 L=7	タネジ 15/64-28 L=7	1
16	#01	MTJ-VM005400	V-BELT, 54	Vベルト 54インチ	1
17	#01	MTJ-VM006000	V-BELT, 60 INCH	Vベルト	1
18	#01	137-69302	MOTOR PULLEY, 50HZ 3300 SPM	モータ プーリ	1
19		B7101-761-BA0	MOTOR BASE ASM.	モータ イクミ	1
20		MTJ-MS000000	MOUNTING BOLT	モータ イトリツケホルト	4
21		WS-0902010-KN	SPRING WASHER 9.0X15.0X2.0	ハネサカネ 9X15X2	4
22		WP-0850002-SC	WASHER 8.5X18X1.6	ヒラサカネ 8.5X18X1.6	4
23		NS-6200710-SN	NUT 5/16-18	ロツカクナツト 5/16-18	4
24		SM-9063213-CN	SCREW M6 L=32	ロツカクホルト M6 L=32	4
25		WP-0612056-SD	WASHER 6.1X18.5X2	ヒラサカネ 6.1X18.5X2	4
26		WS-0621210-KR	SPRING WASHER 6.2X11.4X1.2	ハネサカネ 6.2X11.4X1.2	4
27		NM-6060001-SE	NUT M6	ロツカクナツト M6 1シユ	4
28		SS-8151230-SP	SCREW 15/64-28 L=12	タネジ 15/64-28 L=12	2

Note(注記) #01..... Selective part(See page 56)

選択部品(56ページ参照)

20. SAFETY PLATE COMPONENTS
安全プレート関係

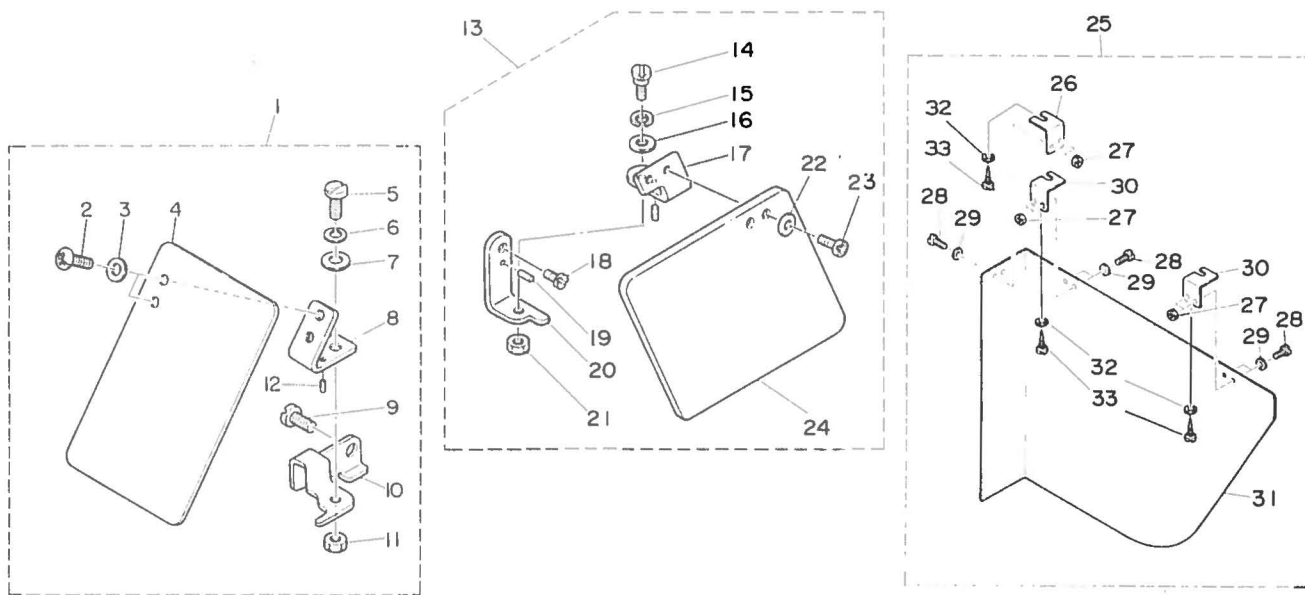

REF.NO.	NOTE	PART NO.	DESCRIPTION	ヒンメイ	AMT.
1		137-72256	SAFETY PLATE CONNEC.	アンセツン プレート ケツゴウ	1
2		SS-4110715-SP	SCREW 11/64-40 L=7	ナハネツシ 11/64-40 L=7	(2)
3		WP-0450801-SD	WASHER 4.5X10.0X0.8	ヒラサカネ 4.5X10X0.8	(2)
4		B3120-372-000	SAFETY PLATE	アンセツン プレート	(1)
5		SD-0600401-SD	HINGE SCREW D= 6 H= 4	タツネツシ D=6 H=4	(1)
6		B3125-155-000	DISC SPRING	サラ ハネ	(1)
7		WP-0650876-SD	WASHER 6.5X13X0.8	ヒラサカネ 6.5X13X0.8	(1)
8		B3121-980-000	SAFETY PLATE INSTALLING PLATE	アンセツン プレート トリツケイタ	(1)
9		SS-7150740-SP	SCREW 15/64-28 L=7	マルヒラネツシ 15/64-28 L=7	(1)
10		137-72207	SAFETY PLATE INSTALLING BASE	アンセツン プレート トリツケダイ	(1)
11		NS-6620310-SP	NUT 3/16-32	ロツカクナツト 3/16-32	(1)
12		PS-0200062-KH	SPRING PIN 2X6	スプリングピン 2X6	(1)
13		137-72355	SAFETY PLATE ASM.	アンセツン プレート ケツゴウ (ヨコオキヨウ)	1
14		SD-0600401-SD	HINGE SCREW D= 6 H= 4	タツネツシ D=6 H=4	(1)
15		B3125-155-000	DISC SPRING	サラ ハネ	(1)
16		WP-0650876-SD	WASHER 6.5X13X0.8	ヒラサカネ 6.5X13X0.8	(1)
17		137-72405	SAFETY PLATE INSTALLING PLATE	アンセツン プレート トリツケイタ ヨコオキヨウ	(1)
18		SS-7110710-SP	SCREW 11/64-40 L=7	マルヒラネツシ 11/64-40 L=7	(1)
19		PS-0200062-KH	SPRING PIN 2X6	スプリングピン 2X6	(2)
20		137-72306	SAFETY PLATE INSTALLING BASE	アンセツン プレート トリツケダイ ヨコオキヨウ	(1)
21		NS-6620310-SP	NUT 3/16-32	ロツカクナツト 3/16-32	(1)
22		WP-0450801-SD	WASHER 4.5X10.0X0.8	ヒラサカネ 4.5X10X0.8	(2)
23		SS-4110715-SP	SCREW 11/64-40 L=7	ナハネツシ 11/64-40 L=7	(2)
24		B3120-372-000	SAFETY PLATE	アンセツン プレート	(1)
25		137-72553	MOTOR PULLEY COVER CONNEC.	モーター プーリカハネ ケツゴウ	1
26		B7272-781-000	COVER MOUNTING BRACKET B	カハネ トリツケク B	(1)
27		NS-6110310-SP	NUT 11/64-40	ロツカクナツト 11/64-40	(6)
28		SS-7110710-SP	SCREW 11/64-40 L=7	マルヒラネツシ 11/64-40 L=7	(6)
29		WP-0480856-SP	WASHER 4.8X8.4X0.8	ヒラサカネ 4.8X8.4X0.8	(6)
30		B7271-781-000	COVER MOUNTING BRACKET A	カハネ トリツケク A	(2)
31		137-72504	MOTOR PULLEY COVER	モーター プーリカハネ	(1)
32		WP-0501016-SC	WASHER 5X10.5X1	ヒラサカネ 5X10.5X1	(3)
33		SK-3452000-SE	WOOD SCREW D=4.5 L=20	マルモクネツシ D=4.5 L=20	(3)

21. SPECIAL SPKC COMPONENTS
特別仕様関係

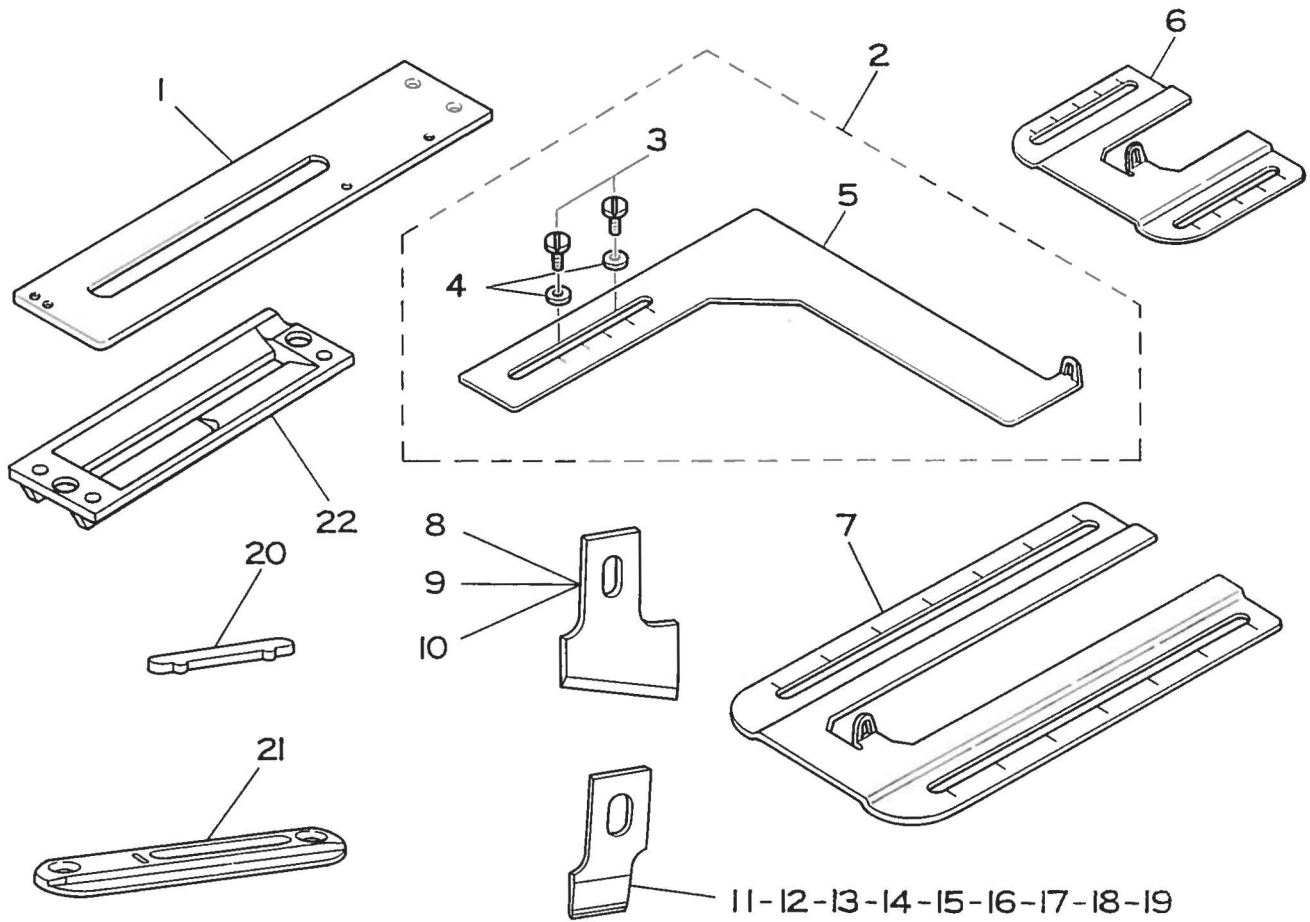

REF.NO.	NOTE	PART NO.	DESCRIPTION	ヒ	ン	メ	イ	AMT.
1		137-85100	WORK CLAMP CARRIER (FOR KNIT)	ヌノオクリイタ	(ウ)	ス	モノニツトヨウ	1
2		137-71357	GAUGE ASM., CROSSWISE	ホ	タン	ア	ナカンカクケ	1
3		SS-6121050-SP	SCREW 3/16-28 L=9.5	ヒラネジ	3/16-28	L=9.5	(ヨ)	(2)
4		WP-0650876-SD	WASHER 6.5X13X0.8	ヒラサ	カ	ネ	6.5X13X0.8	(2)
5		137-71308	BUTTON-HOLE GAUGE, CROSSWISE	ホ	タン	ア	カンカクケ	(1)
6		137-71209	BUTTON-HOLE GAUGE, LENGTHWISE	ホ	タン	ア	カンカクケ	1
7		137-82909	GAUGE (LENGTHWISE, B)	ホ	タン	ア	カンカクケ	1
8		B2702-047-LOA	KNIFE	メ	ス	1/2	ウ	ス
9		B2702-047-MOA	KNIFE	メ	ス	5/8	ウ	ス
10		B2702-047-NOA	KNIFE 3/4"	メ	ス	3/4	ウ	ス
11		B2745-771-F00	KNIFE 1/4"	メ	ス	1/4	(チ)	1
12		B2745-771-K00	KNIFE 3/8"	メ	ス	3/8	(チ)	1
13		B2745-771-L00	KNIFE 1/2"	メ	ス	1/2		1
14		B2745-771-M00	KNIFE 5/8"	メ	ス	5/8		1
15		B2745-771-N00	KNIFE 3/4"	メ	ス	3/4		1
16		B2745-771-P00	KNIFE 7/8"	メ	ス	7/8	(チ)	1
17		B2745-771-Q00	KNIFE 1"	メ	ス	1	チ	1
18		B2745-771-R00	KNIFE 1-1/8"	メ	ス	1-1/8	(チ)	1
19		B2745-771-S00	KNIFE 1-1/4"	メ	ス	1-1/4		1
20		B2746-771-000	KNIFE GUARD	メ	ス	ウ	ケ	1
21		137-82800	THROAT PLATE	アリ	イ	(チ)	1	1
22		B1508-771-A00	WORK CLAMP CHECK, KNIT GOOD	オ	サ	エ	A	1

22. TABLE COMPONENTS
脚卓関係

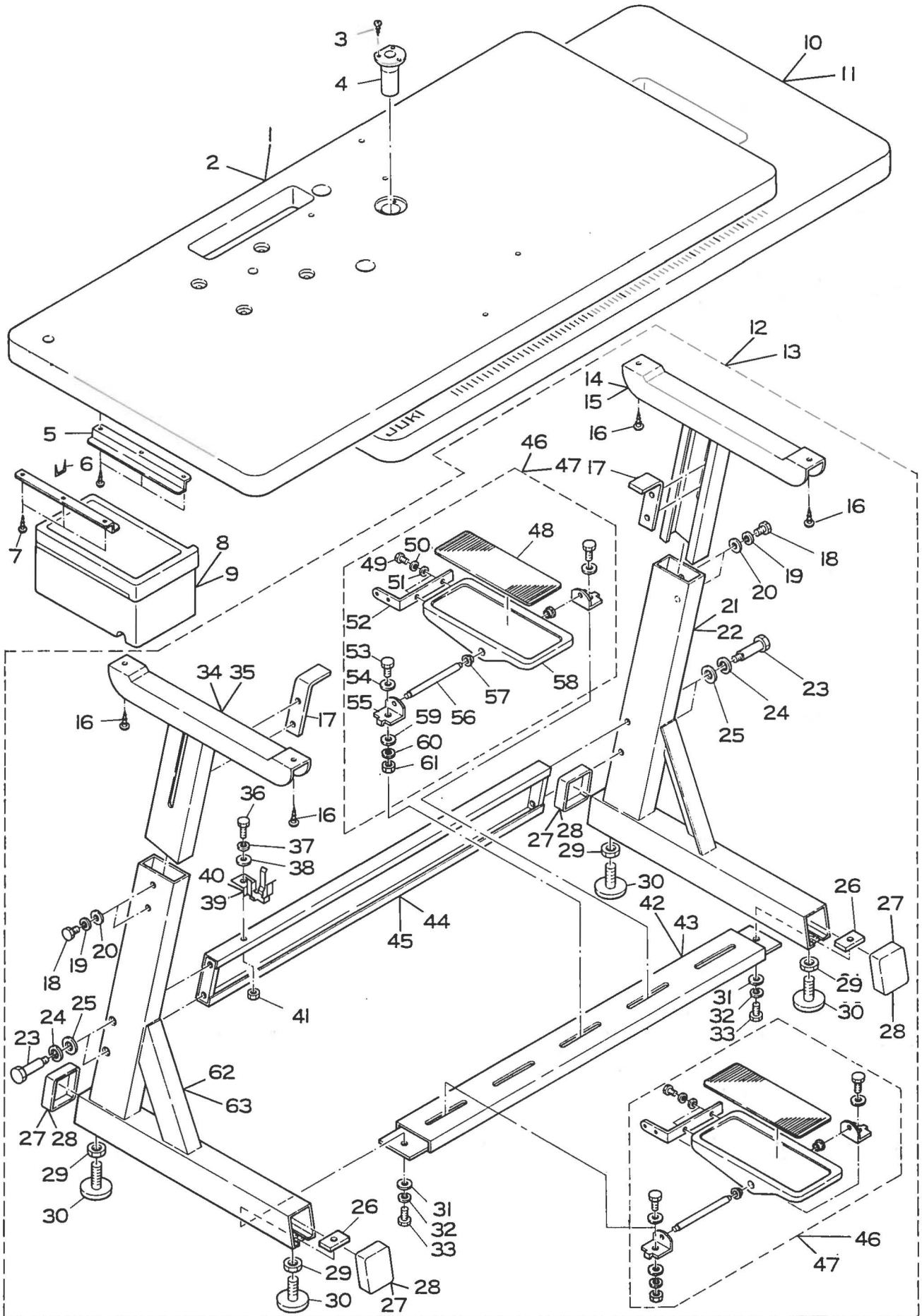

REF.NO.	NOTE	PART NO.	DESCRIPTION	ヒ シ ム イ	AMT.
1		137-72603	TABLE (G.P MOTOR)	テーブル(ハンヨウ モーターヨウ)	1
2	#02	139-02606	TABLE (G.P MOTOR)	テーブル(ハンヨウ モーター ヨウ)	1
3		SK-3311600-SC	WOOD SCREW D=3.1 L=16	マルモクネジ D=3.1 L=16	3
4		B8236-771-000	OIL DRAIN	アブラ抜き ショーゴ	1
5		B8204-012-000	DRAWER SUPPORT	ヒキタシ ササエ	2
6		D8204-555-D00	DRAWER STOPPER	ヒキタシストッパ	1
7		SK-3311600-SC	WOOD SCREW D=3.1 L=16	マルモクネジ D=3.1 L=16	6
8		118-49502	DRAWER	ヒキタシ	1
9	#02	111-55108	DRAWER	ヒキタシ	1
10	#01	137-73205	TABLE (G.P MOTOR, SIDE)	テーブル (ハンヨウモーター ヨコオキヨウ)	1
11	#01	139-02705	TABLE (G.P MOTOR, SIDE)	テーブル(ハンヨウ モーター ヨコオキヨウ)	1
12		137-72751	Z-STAND COMPL.	Zキヤク ケツゴウ	1
13	#02	139-03554	Z-STAND COMPL.	Zキヤク (ケツゴウ)	1
14		137-72850	UPPER LEG, RIGHT ASSY.	ウワキヤク ミキ クミ	(1)
15	#02	B8102-373-NAO	UPPER LEG, RIGHT ASM.	ウワキヤクミキ(クミ)	(1)
16		SK-3483200-SE	WOOD SCREW D=4.8 L=32	マルモクネジ D=4.8 L=32	(4)
17		B8104-552-000	TABLE SUPPORT	テーブル ササエ トメイタ	(2)
18		SM-9082023-SE	SCREW M8 L=20	ロツカクホルト M8 L=20	(4)
19		WS-0861410-KR	SPRING WASHER 8.6X15X1.4	ハネサカネ 8.6X15X1.4	(4)
20		WP-0871602-SE	WASHER 8.7X18X1.6	ヒラサカネ 8.7X18X1.6	(4)
21		137-72959	POST RIGHT ASSY.	シチュウ ミキ クミ	(1)
22	#02	B8111-373-NAO	STAY RIGHT ASM.	シチュウミキ(クミ)	(1)
23		SD-1204315-SE	HINGE SCREW D=12 H=43.1	タネジ D=12 H=43.1	(4)
24		WS-1253010-KN	SPRING WASHER 12.5X21.5X3	ハネサカネ 12.5X21.5X3	(4)
25		WP-1252210-SC	WASHER 12.5X25.6X2.2	ヒラサカネ 12.5X25.6X2.2	(4)
26		B8112-552-000	LEG BOTTOM SUPPORT BRACKET	シタシチュウ トメイタ	(2)
27		B8110-552-000	RUBBER CAP	キャク トタイ キャップ	(4)
28	#02	B8110-373-NOO	CAP	キャク トタイ キャップ	(4)
29		NM-6120003-SE	NUT M12	ロツカクナツト M12 シュ	(4)
30		B8108-555-OAO	ADJUSTING SCREW ASM. WITH CAP	キャップ ツキ チョセツネジ クミ	(4)
31		WP-0871602-SE	WASHER 8.7X18X1.6	ヒラサカネ 8.7X18X1.6	(2)
32		WS-0861410-KR	SPRING WASHER 8.6X15X1.4	ハネサカネ 8.6X15X1.4	(2)
33		SM-9082023-SE	SCREW M8 L=20	ロツカクホルト M8 L=20	(2)
34		137-72868	UPPER LEG, LEFT ASSY.	ウワキヤク ヒタリ クミ	(1)
35	#02	B8101-373-NAO	UPPER LEG, LEFT ASM.	ウワキヤクヒタリ(クミ)	(1)
36		SM-9082023-SE	SCREW M8 L=20	ロツカクホルト M8 L=20	(1)
37		WS-0861410-KR	SPRING WASHER 8.6X15X1.4	ハネサカネ 8.6X15X1.4	(1)
38		WP-0871602-SE	WASHER 8.7X18X1.6	ヒラサカネ 8.7X18X1.6	(1)
39		111-51602	OIL HOLDER ASM.	アブラサシ ウケタイ クミ	(1)
40	#02	110-74408	SUPPORT BASE	アブラサシ ウケタイ	(1)
41		NM-6080721-SE	NUT M8	ロツカクナツト M8	(1)
42		111-51503	LEG BOTTOM SUPPORT ASM.	シタシチュウ ケツゴウ	(1)
43	#02	B8107-373-NAO	LOWER STAY ASM.	シタシチュウ(クミ)	(1)
44		137-73452	STAND SIDE SUPPORT ASM.	ヨコシチュウ(クミ)	(1)
45	#02	B8105-373-NAO	SIDE STAY ASM.	ヨコシチュウ(クミ)	(1)
46		137-73155	PEDAL FOR Z-LEG CONNec.	Zキヤクヨウ ハタル ケツゴウ	(2)
47	#02	138-17754	Z-STAND PEDAL ASM.	Zキヤクヨウ ハタル(ケツゴウ)	(2)
48		B8152-771-000	PEDAL MAT	ハタルマツト	(2)
49		SM-9061203-SE	SCREW M6 L=12	ロツカクホルト M6 L=12	(4)
50		WS-0621210-KR	SPRING WASHER 6.2X11.4X1.2	ハネサカネ 6.2X11.4X1.2	(4)
51		WP-0671016-SE	WASHER 6.7X13X1	ヒラサカネ 6.7X13X1	(4)
52		112-46600	PEDAL ADJUSTING PLATE	フミイタ チョウセツ イタ	(2)
53		SM-9082023-SE	SCREW M8 L=20	ロツカクホルト M8 L=20	(4)
54		WP-0871602-SE	WASHER 8.7X18X1.6	ヒラサカネ 8.7X18X1.6	(4)
55		111-51909	PEDAL SHAFT BRACKET	フミイタ シクウケ	(4)
56		B8153-771-000	PEDAL CONNECTING ROD	ハタルシク	(2)
57		D8113-555-B00	PEDAL BUSHING	フミイタ フツシュ	(4)
58		112-46501	PEDAL	ハタル	(2)
59		WP-0871602-SE	WASHER 8.7X18X1.6	ヒラサカネ 8.7X18X1.6	(4)
60		WS-0861410-KR	SPRING WASHER 8.6X15X1.4	ハネサカネ 8.6X15X1.4	(4)
61		NM-6080721-SE	NUT M8	ロツカクナツト M8	(4)
62		137-73056	POST LEFT ASSY.	シチュウ ヒタリ クミ	(1)
63	#02	B8103-373-NAO	STAY LEFT ASM.	シチュウ ヒタリ(クミ)	(1)

Note(注記) #01..... Special order part
#02..... Urbane White

特別注文部品
アーバンホワイト

23. THREAD STAND COMPONENTS
糸立装置関係

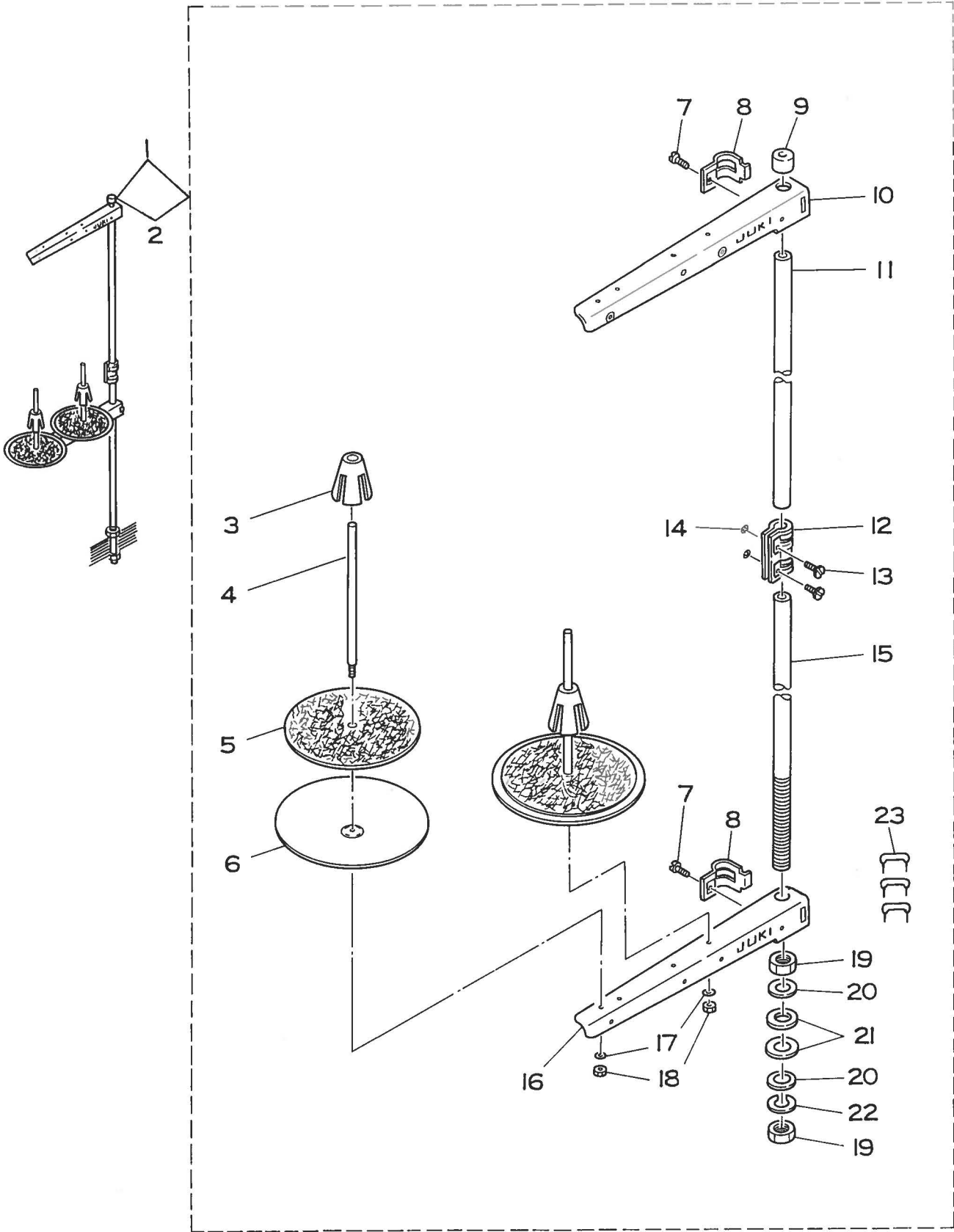

REF.NO.	NOTE	PART NO.	DESCRIPTION	ヒンメイ	AMT.
1		111-81559	THREAD STAND ASM.	イトタテ ソウチ クミ	1
2	#01	111-83654	THREAD STAND ASM.	イトタテソウチ(クミ)	1
3		111-81908	SPOOL RETAINER	イトマキ フレトメ	(2)
4		B3320-704-L00-A	SPOOL PIN	イトマキウケホウ	(2)
5		B3311-012-000	SPOOL REST CUSHION	イトマキウケサ	(2)
6		111-81807	SPOOL REST	イトマキウケサラ	(2)
7		SM-6061610-SC	SCREW M6 L=16	ヒラコネシ M6 L=15	(2)
8		B3318-704-L00-A	THREAD GUIDE ARM JOINT	イトタテウテ シメカナク	(2)
9		B3311-704-000	SPOOL REST ROD RUBBER CAP	イトタテホー ホココム	(1)
10		111-81757	THREAD GUIDE ASM.	イトタテウテ B クミ	(1)
11		111-81609	SPOOL REST ROD, UPPER	イトタテホウ ウエ	(1)
12		B3305-704-000-A	SPOOL REST ROD JOINT	イトタテホー ツキテ	(1)
13		SM-4051405-SE	SCREW M5X0.8 L=14	ナメコネシ M5X0.8 L=14	(2)
14		NM-6050001-SE	NUT M5X0.8	ロウカクナツト M5X0.8 1シュ	(2)
15		111-81500	SPOOL REST ROD, LOWER	イトタテホウ シタ	(1)
16		111-81708	SPOOL REST ARM	イトタテウテ B	(1)
17		WS-0510002-KN	SPRING WASHER	ハネサカネ 5.1X9.2X1.3	(2)
18		NM-6050001-SE	NUT M5X0.8	ロウカクナツト M5X0.8 1シュ	(2)
19		B3317-704-000	NUT C15	イトタテホー トメナツト	(2)
20		WP-1702600-S0	WASHER 17X30X2.6	ヒラサカネ 17X30X2.6	(2)
21		D3310-555-D00	RUBBER WASHER	イトタテホー ホー シンコム	(2)
22		WS-1643202-KR	SPRING WASHER	ハネサカネ 16.4X26.6X3.2	(1)
23		MAO-11532000	STAPLE	コート ステツプル	(3)

Note(注記) #01..... Urbane White

アーバンホワイト

24. EXCLUSIVE PARTS FOR LBH-791S-1 (1)
 LBH-791S-1 専用部品 (1)

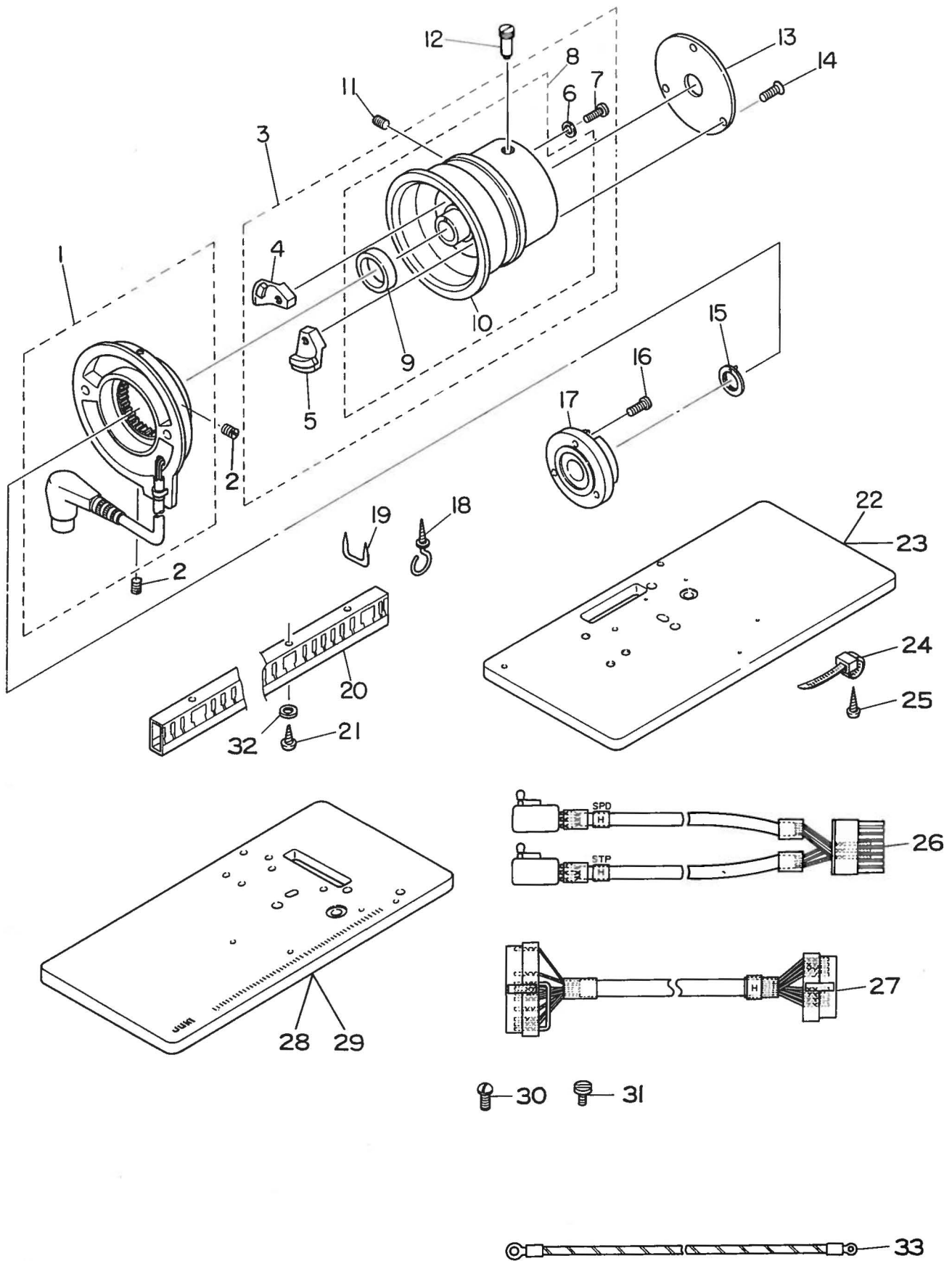

REF.NO.	NOTE	PART NO.	DESCRIPTION	ヒンメイ	AMT.
1		M8524-110-AA0-A	GENERATOR STATOR ASM.	デソキ ステター クミ	1
2		SS-8110410-TP	SCREW 11/64-40 L= 3.5	トメネジ 11/64-40 L=3.5	2
3		137-74260	DRIVING PULLEY FOR EM ASM.	EMヨウ クトウプーリ ケツコウ	1
4		137-77453	MAGNET BASE A ASM.	マグネット トリツケタイ ケツコウ A	(1)
5		M4007-110-OAB	MAGNET BASE B ASM.	マグネット トリツケタイ B クミ	(1)
6		WP-0480856-SP	WASHER 4.8X8.4X0.8	ヒラサカネ 4.8X8.4X0.8	(2)
7		SS-7111810-SP	SCREW 11/64-40 L=18	マルヒラネジ 11/64-40 L=18	(2)
8		137-74252	DRIVING PULLEY FOR EM ASM.	EMヨウ クトウプーリ クミ	(1)
9		M4002-110-000	ROTOR	ハツデンキローター	(1)
10		137-74203	DRIVING PULLEY FOR EM	EMヨウ クトウプーリ	(1)
11		SS-8150510-TP	SCREW 15/64-28 L= 4.7	トメネジ 15/64-28 L=4.7	1
12		B1224-771-00B	SCREW (B)	ユリヨ チョセツピオン トメネジ B	1
13		137-74401	PULLEY COVER	プーリ カハ-	1
14		SS-1121010-SP	SCREW	チラネジ	3
15		137-74302	MAIN SHAFT THRUST WASHER	ウツシク スラストワシヤ	1
16		SS-6111210-SP	SCREW 11/64-40 L=12	ヒラネジ 11/64-40 L=12	3
17		137-74104	STATOR BASE	ステター トリツケタイ	1
18		D2113-555-B00	CORD SET PLATE (B)	コート トメカナケ B	1
19		MA0-11532000	STAPLE	コート ステツプル	9
20		HX-0001300-0A	CABLE CLIP	カウチンク タクト	0.4
21		SK-3412000-SC	WOOD SCREW D=4.1 L=20	マルモクネジ D=4.1 L=20	2
22		137-76000	TABLE (E MOTOR)	テーブル (Eモーターヨウ)	1
23	#02	139-02804	TABLE (E MOTOR)	テーブル (Eモーターヨウ)	1
24		HX-0013500-00	CABLE CLAMP	ケーブルランブ	2
25		SK-1312501-SC	WOOD SCREW D=3.1 L=25	チラモクネジ D=3.1 L=25	2
26		137-76166	STOP-MOTION SWITCH ASM.	ケンソク シヤタシ スイツチクミ	1
27		137-76356	TRUNK CORD ASM.	チュウケイ コート クミ	1
28	#01	137-73304	TABLE	テーブル (Eモーター ヨコオキヨウ)	1
29	#01	139-02903	TABLE (E MOTOR, SIDE)	テーブル E モーターヨコオキヨウ	1
30		SS-4120915-SP	SCREW	ナハネジ 3/16-28 L=9	1
31		SS-7110510-SP	SCREW 11/64-40 L=5	マルヒラネジ 11/64-40 L= 5	2
32		WP-0450826-SC	WASHER 4.5X10X0.8	ヒラサカネ 4.5X10X0.8	2
33		137-77552	GROUND WIRE ASM. 380V	アースコート クミ (380V)	1

Note(注記) #01..... Special order part
#02..... Urbane White

特別注文部品
アーバンホワイト

25. EXCLUSIVE PARTS FOR LBH-791S-1 (2)
 LBH-791S-1 専用部品 (2)

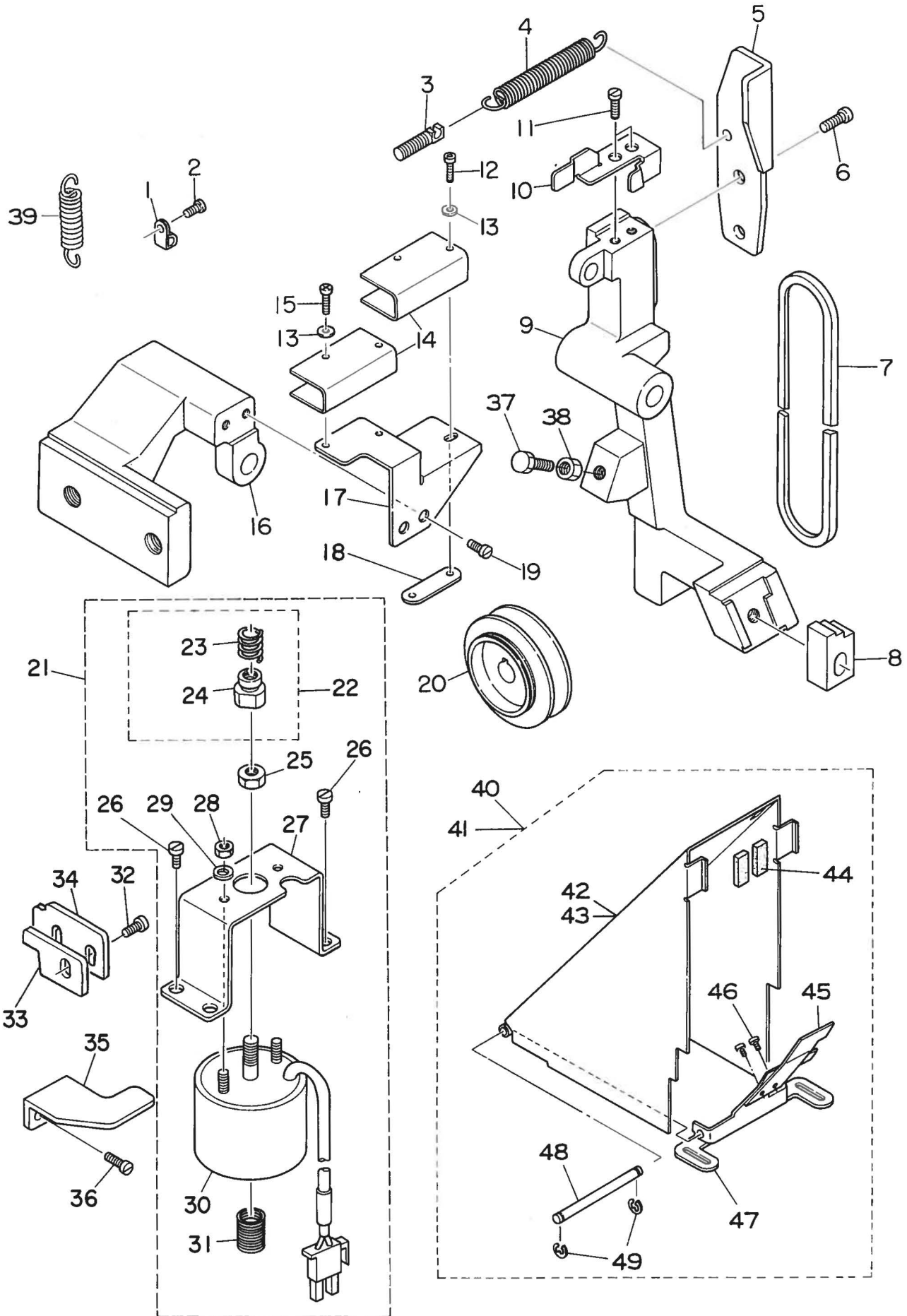

REF.NO.	NOTE	PART NO.	DESCRIPTION	ヒンメイ	AMT.
1		HX-0012300-0A	CABLE CLIP	ケーブルクリップ	2
2		SS-4120915-SP	SCREW	ナット 3/16-28 L=9	2
3		137-17509	SUSPENSION SCREW	フリハチ チョウセツハネカケ	1
4		137-74708	SPRING	EMヨウ シヤタンフレーム ヒツパ°リハネ	1
5		137-75101	STOP-MOTION DISC	シヤタンシタ	1
6		SS-7151210-SP	SCREW 15/64-28 L=12	マルヒラネジ 15/64-28 L=12	2
7	#01	MTJ-VM005500	V-BELT, 55 INCH	Vベルト 55インチ	1
8		137-75903	LEVER CATCH A FOR EM	EMヨウ フツカ	1
9		137-74500	STOP-MOTION LEVER FOR EM	EMヨウ シヤタン フレーム	1
10		137-75002	SWITCH PRESSER PLATE	スイッチ オシタ	1
11		SS-4120615-SP	SCREW 3/16-28 L=6	ナット 3/16-28 L=6	2
12		SM-6032002-TP	SCREW M3X0.5 L=20	ロツカクアナホルト M3X0.5 L=20	2
13		WP-0320500-SE	WASHER 3.2X0.5	ヒラチカネ コカタマル M3	4
14		MAO-11602N00	MICRO-SWITCH COVER	スイッチカバー	2
15		SM-4031401-SC	SCREW M3X0.5 L=14	ナット 3/16-28 L=14	2
16		137-74609	STOP-MOTION LEVER BRACKET	EMヨウ シヤタン フレーム トリツケタイ	1
17		137-74807	SWITCH BRACKET	スイッチ トリツケタイ	1
18		137-74906	SWITCH BASE	スイッチ トリツケタイ	1
19		SS-4120915-SP	SCREW	ナット 3/16-28 L=9	2
20	#01	MTS-P00800B0	MOTOR PULLEY ASM. P.C.D 80	モータ プーリ クミ 80	1
21		137-75465	SOLENOID ASM.	シヤタンソレノイド (ケツコウ)	1
22		137-75655	STOP-MOTION BAR ASM.	シヤタン オシホウ ケツコウ	(1)
23		137-75705	SPRING	シヤタン オシホウ ハネ	(1)
24		137-75606	STOP-MOTION BAR	シヤタン オシホウ	(1)
25		NS-6660430-SP	NUT 1/4-40	ロツカクナツト 1/4-40	(1)
26		SS-7150740-SP	SCREW 15/64-28 L=7	マルヒラネジ 15/64-28 L=7	(4)
27		137-75507	SOLENOID INSTALLING BRACKET	シヤタン ソレノイドタイ	(1)
28		NM-6040001-SC	NUT M4	ロツカクナツト M4X0.7 シュ	(3)
29		WP-0450000-SD	WASHER 4.5X8X0.5	ヒラチカネ 4.5X8X0.5	(2)
30		137-75457	SOLENOID	シヤタン ソレノイド クミ	(1)
31		137-75804	SPRING	シヤタン モトシハネ	(1)
32		SS-6121010-SP	SCREW 3/16-28 L=10	ヒラネジ 3/16-28 L=10	3
33		137-77016	LEVER STOPPER	フツクヒキハス シレハ° ストツハ°	1
34		137-77107	STOPPER GUIDE	ストツハ° カイト	1
35		137-75309	STOP-MOTION PRESSER PLATE	シヤタン オシタ	1
36		SS-4120915-SP	SCREW	ナット 3/16-28 L=9	2
37		SS-9154540-SP	SCREW 15/64-28 L=45	ロツカクホルト 15/64-28 L=45	1
38		NS-6150310-SP	NUT 15/64-28	ロツカクナツト 15/64-28	1
39		137-42408	TRIPPING LEVER TENSION SPRING	フツクヒキハス シレハ° ハネ	1
40		137-77354	BELT SIDE COVER ASM.	EMヨウ ソクメン ヘルトカバー-ケツコウ	1
41	#02	139-01178	EM SIDE BELT COVER COMPL.	EMヨウソクメンヘルトカバー (ケツコウ)	1
42		137-04556	BELT SIDE COVER ASM.	ソクメン ヘルトカバー-クミ	(1)
43	#02	139-01152	BELT SIDE COVER ASM.	ソクメン ヘルトカバー (クミ)	(1)
44		137-04903	BELT SIDE COVER FELT	ソクメン ヘルトカバー-フェルト	(2)
45		137-77305	BELT GUIDE	ヘルト カイト	(1)
46		SS-7110510-SP	SCREW 11/64-40 L=5	マルヒラネジ 11/64-40 L=5	(2)
47		137-04606	BELT SIDE COVER BASE	ソクメン ヘルトカバー-トリツケタイ	(1)
48		137-04705	BELT SIDE COVER SHAFT	ソクメン ヘルトカバー-シク	(1)
49		RE-0400000-K0	E-SHAPED SNAP RING (4MM)	Eカタメワ 4	(2)

Note(注記) #01..... Selective part(See page 56)
#02..... Urbane White

選択部品(56ページ参照)
アーバンホワイト

26. EXCLUSIVE PARTS FOR LBH-792S, 792S-1
LBH-792S, 792S-1 専用部品

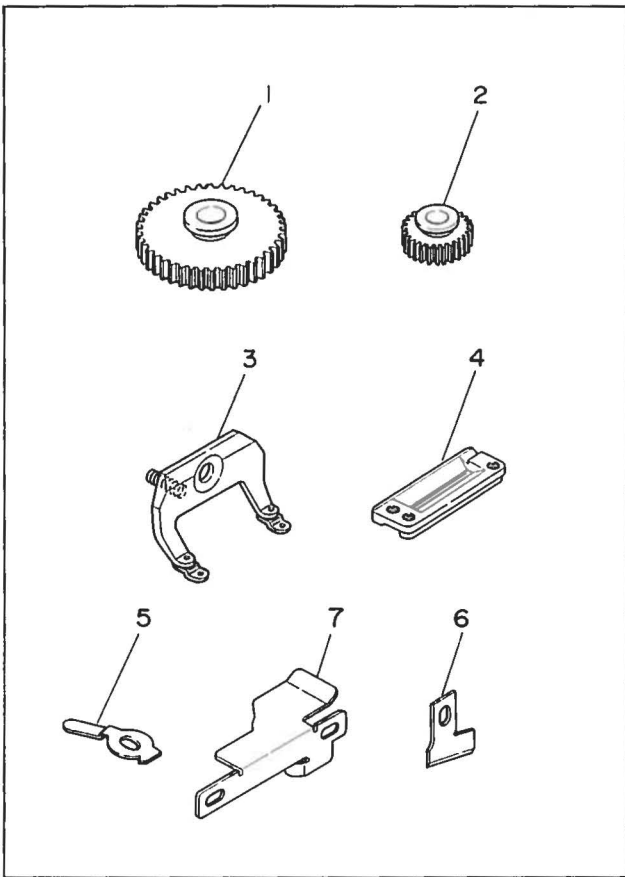

27. EXCLUSIVE PARTS FOR LBH-793S, 793S-1
LBH-793S, 793S-1 専用部品

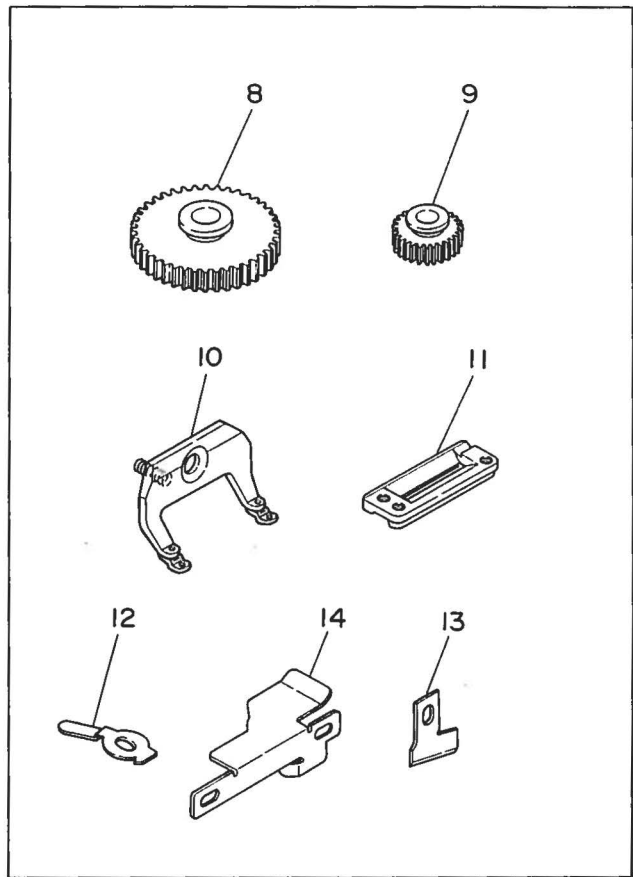

28. EXCLUSIVE PARTS FOR LBH-794S, 794S-1
LBH-794S, 794S-1 専用部品

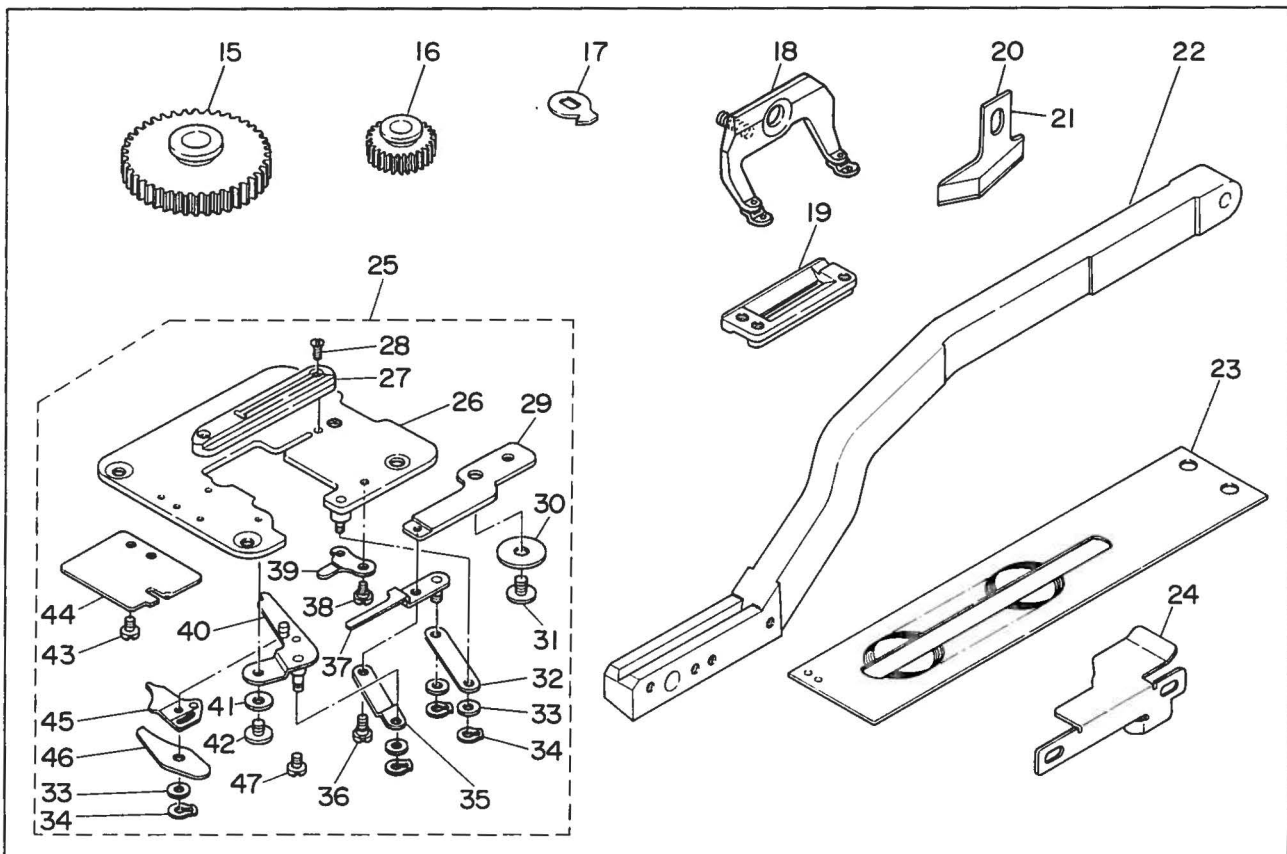

REF. NO.	NOTE	PART NO.	DESCRIPTION	ヒ	ン	メ	イ	AMT.
1		137-58503	SPUR GEAR, 194	コウカン	ハク	ルマ	(194)	1
2		137-58404	SPUR GEAR, 107	コウカン	ハク	ルマ	(107)	1
3		B1511-772-000-A	WORK CLAMP CHECK HOLDER	オサ	エ	ア	シ	1
4		B1552-782-000	WORK CLAMP CHECK, 2	オサ	エ			1
5		137-80903	GUIDE, 2	ジ	シ		2	1
6		B2702-047-Q00	KNIFE 1"	メ	ス		1インチ	1
7		137-81703	NEEDLE THREAD TRIMMER CAM, B	ウ	ワ	イ	キリメスサトウカム B	1
8		137-58107	SPUR GEAR, 216	コウカン	ハク	ルマ	(216)	1
9		137-58008	SPUR GEAR, 96	コウカン	ハク	ルマ	(96)	1
10		B1511-773-000-A	WORK CLAMP CHECK HOLDER	オサ	エ	ア	シ	1
11		B1552-783-000	WORK CLAMP CHECK, 3	オサ	エ			1
12		137-81000	GUIDE, 3	ジ	シ		3	1
13		B2702-047-S00	KNIFE 1-1/4"	メ	ス		1-1/4	1
14		137-81703	NEEDLE THREAD TRIMMER CAM, B	ウ	ワ	イ	キリメスサトウカム B	1
15		137-57505	SPUR GEAR, 256	コウカン	ハク	ルマ	(256)	1
16		137-57406	SPUR GEAR, 81	コウカン	ハク	ルマ	(81)	1
17		137-81109	GUIDE, 4	ジ	シ		(4)	1
18		B1511-774-000	WORK CLAMP CHECK HOLDER	オサ	エ	ア	シ	1
19		B1552-784-000	WORK CLAMP CHECK	オサ	エ			1
20		B2702-047-S00	KNIFE 1-1/4"	メ	ス		1-1/4	1
21		B2745-774-00B	KNIFE 1-1/2"	メ	ス		1-1/2	1
22		137-80002	WORK CLAMP ARM, 4	オサ	エ	ウ	テ (4)	1
23		137-81208	WORK CLAMP CARRIER, 4	ヌ	ノ	オ	クリ イタ (4)	1
24		137-81703	NEEDLE THREAD TRIMMER CAM, B	ウ	ワ	イ	キリメスサトウカム B	1
25		137-80564	THROAT PLATE CONNec.	ハ	リ	イ	タ タイ ケツコウ (4)	1
26		137-80556	THROAT PLATE ASM., 4	ハ	リ	イ	タ タイ クミ	(1)
27		137-80408	THROAT PLATE	ハ	リ	イ	タ (4)	(1)
28		SS-2090530-SP	SCREW 9/64-40 L= 4.8	マ	ル	サ	ラネジ 9/64-40 L=4.8	(2)
29		137-36202	BOBBIN THREAD TRIMMER LEVER	シ	タ	イ	キリ ウテ	(1)
30		WP-0451016-SP	WASHER 4.5X20X1	ヒ	ラ	サ	カネ 4.5X20X1	(1)
31		SS-5090320-SP	SCREW 9/64-40 L= 3.2	ト	ラ	ス	ネジ 9/64-40 L=3.2	(1)
32		137-35808	LOWER LINK	シ	タ	イ	キリ シタメス リンク	(1)
33		WP-0410846-SC	WASHER	ヒ	ラ	サ	カネ	(4)
34		RC-0370411-KP	RETAINING RING	カ	タ	ト	メワ	(4)
35		137-36509	BOBBIN THREAD PULLER LINK	シ	タ	イ	タ タリウテ リンク	(1)
36		SD-0400191-TP	HINGE SCREW D=4 H=1.8	タ	ン	ネ	ジ D=4 H=1.8	(2)
37		137-36350	BOBBIN THREAD PULLER ASM.	シ	タ	イ	タ タリウテ クミ	(1)
38		SD-0460182-SP	HINGE SCREW D= 4.6 H= 1.8	タ	ン	ネ	ジ D=4.6 H=1.8	(1)
39		137-36806	ACTUATING PLATE	シ	タ	イ	キリ メス サトウイタ	(1)
40		137-35451	TRIMMER, LOWER ASM.	シ	タ	イ	キリ シタ メス クミ	(1)
41		B2423-280-00A	WASHER FOR DRIVING KNIFE	ト	メ	ス	サカネ A	(1)
42		SS-3090410-SP	SCREW	マ	ル	ネ	ジ 9/64-40 L=3.5	(1)
43		SS-6080320-SP	SCREW 1/8-44 L= 2.5	ヒ	ラ	ネ	ジ 1/8-44 L=2.5	(2)
44		137-36608	BOBBIN THREAD CLAMP PLATE	シ	タ	イ	ト ホソクハ	(1)
45		137-35956	TRIMMER, UPPER ASM.	シ	タ	イ	キリ ウラメス クミ	(1)
46		137-36103	SPRING	シ	タ	イ	キリ メス イトサエハネ	(1)
47		SS-5090320-SP	SCREW 9/64-40 L= 3.2	ト	ラ	ス	ネジ 9/64-40 L=3.2	(1)

29. EXCLUSIVE PARTS FOR SUBCLASSES (LBH-791K, 791K-1) 30. EXCLUSIVE PARTS FOR SUBCLASSES (LBH-792K, 792K-1)
LBH-791K, 791K-1 専用部品 LBH-792K, 792K-1 専用部品

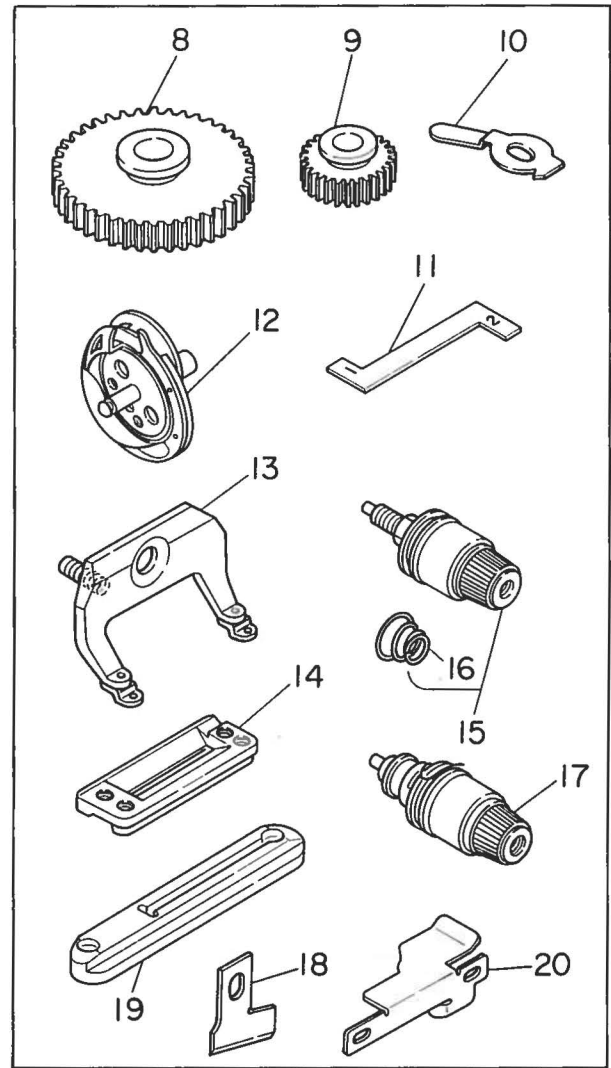
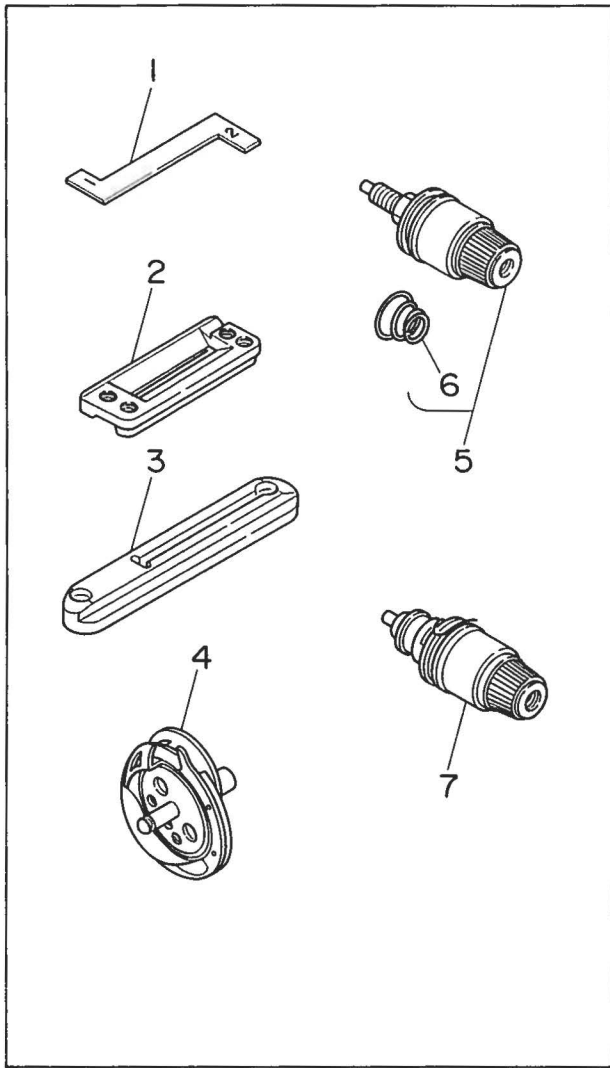

31. EXCLUSIVE PARTS FOR SUBCLASSES (LBH-793K, 793K-1)
LBH-793K, 793K-1 専用部品

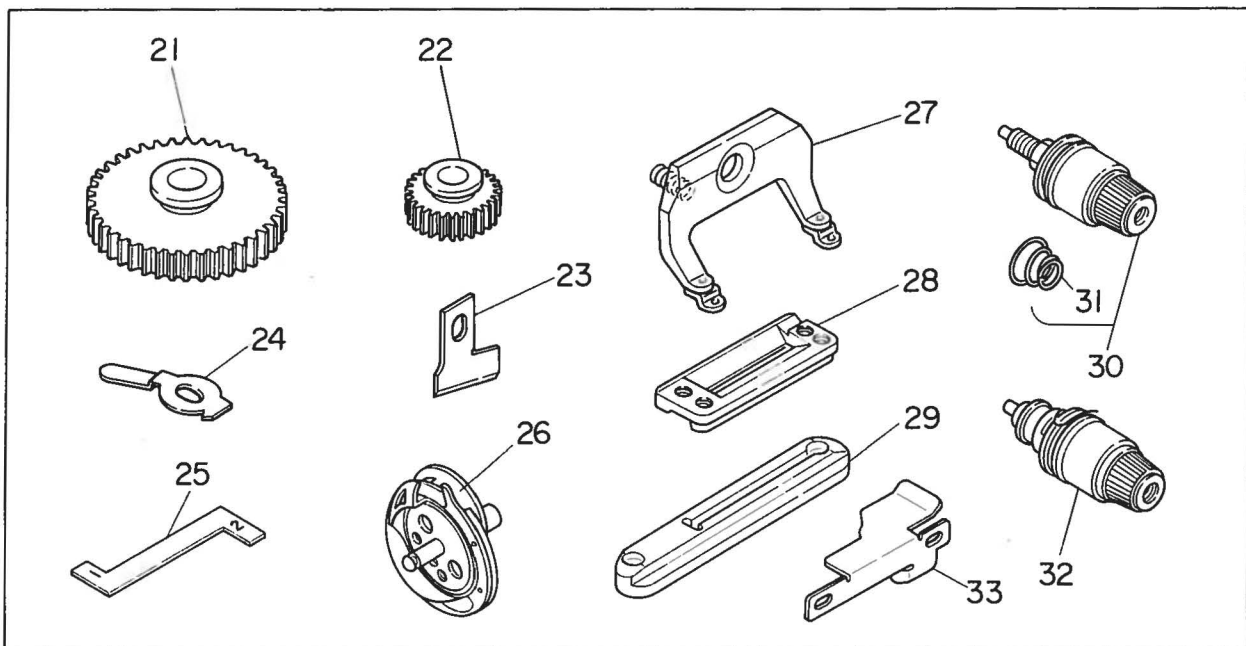

REF. NO.	NOTE	PART NO.	DESCRIPTION	ヒ シ メ イ	AMT.
1	#01	137-82107	HOOK TIMING GAUGE, K	カマ タイミンクゝ ケ-ジゝ K	1
2		D1508-771-K00	WORK CLAMP CHECK (K)	オサエ K	1
3		137-82305	NEEDLE PLATE K	ハリイタ(K)	1
4		137-82057	HOOK CONNEC	カマ ケツコゝウ K	1
5		137-82255	THREAD TENSION NO.1 ASM. K	タゝイ1イトチヨウシ ケツコゝウ K	1
6		B3129-012-A00	TENSION SPRING	イトチヨ-シハゝネ A	(1)
7		137-82552	THREAD TENSION NO.3 CONNEC.	タゝイ3イトチヨウシ (ケツコゝウ) (K)	1
8		137-58503	SPUR GEAR, 194	コウカン ハクゝルマ(194)	1
9		137-58404	SPUR GEAR, 107	コウカン ハクゝルマ(107)	1
10		137-80903	GUIDE, 2	シジシ 2	1
11	#01	137-82107	HOOK TIMING GAUGE, K	カマ タイミンクゝ ケ-ジゝ K	1
12		137-82057	HOOK CONNEC	カマ ケツコゝウ K	1
13		B1511-772-000-A	WORK CLAMP CHECK HOLDER	オサエアシ	1
14		D1508-772-K00	WORK CLAMP CHECK (2K)	オサエ K	1
15		137-82255	THREAD TENSION NO.1 ASM. K	タゝイ1イトチヨウシ ケツコゝウ K	1
16		B3129-012-A00	TENSION SPRING	イトチヨ-シハゝネ A	(1)
17		137-82552	THREAD TENSION NO.3 CONNEC.	タゝイ3イトチヨウシ (ケツコゝウ) (K)	1
18		B2702-047-Q00	KNIFE 1"	メス 1インチ	1
19		137-82305	NEEDLE PLATE K	ハリイタ(K)	1
20		137-81703	NEEDLE THREAD TRIMMER CAM, B	ウワイトキリメスサトゝウカム B	1
21		137-58107	SPUR GEAR, 216	コウカン ハクゝルマ(216)	1
22		137-58008	SPUR GEAR, 96	コウカン ハクゝルマ(96)	1
23		B2702-047-S00	KNIFE 1-1/4"	メス 1-1/4	1
24		137-81000	GUIDE, 3	シジシ 3	1
25	#01	137-82107	HOOK TIMING GAUGE, K	カマ タイミンクゝ ケ-ジゝ K	1
26		137-82057	HOOK CONNEC	カマ ケツコゝウ K	1
27		D1511-773-KA0	WORK CLAMP CHECK HOLDER	オサエアシ(3K)(クミ)	1
28		D1508-773-K00	WORK CLAMP CHECK (3K)	オサエ K	1
29		137-82305	NEEDLE PLATE K	ハリイタ(K)	1
30		137-82255	THREAD TENSION NO.1 ASM. K	タゝイ1イトチヨウシ ケツコゝウ K	1
31		B3129-012-A00	TENSION SPRING	イトチヨ-シハゝネ A	(1)
32		137-82552	THREAD TENSION NO.3 CONNEC.	タゝイ3イトチヨウシ (ケツコゝウ) (K)	1
33		137-81703	NEEDLE THREAD TRIMMER CAM, B	ウワイトキリメスサトゝウカム B	1

Note(注記) #01..... Accessories

付属品

32. EXCLUSIVE PAIRS FOR SUBCLASSES (LBH-794K, 794K-1)
 LBH-794K, 794K-1 専用部品

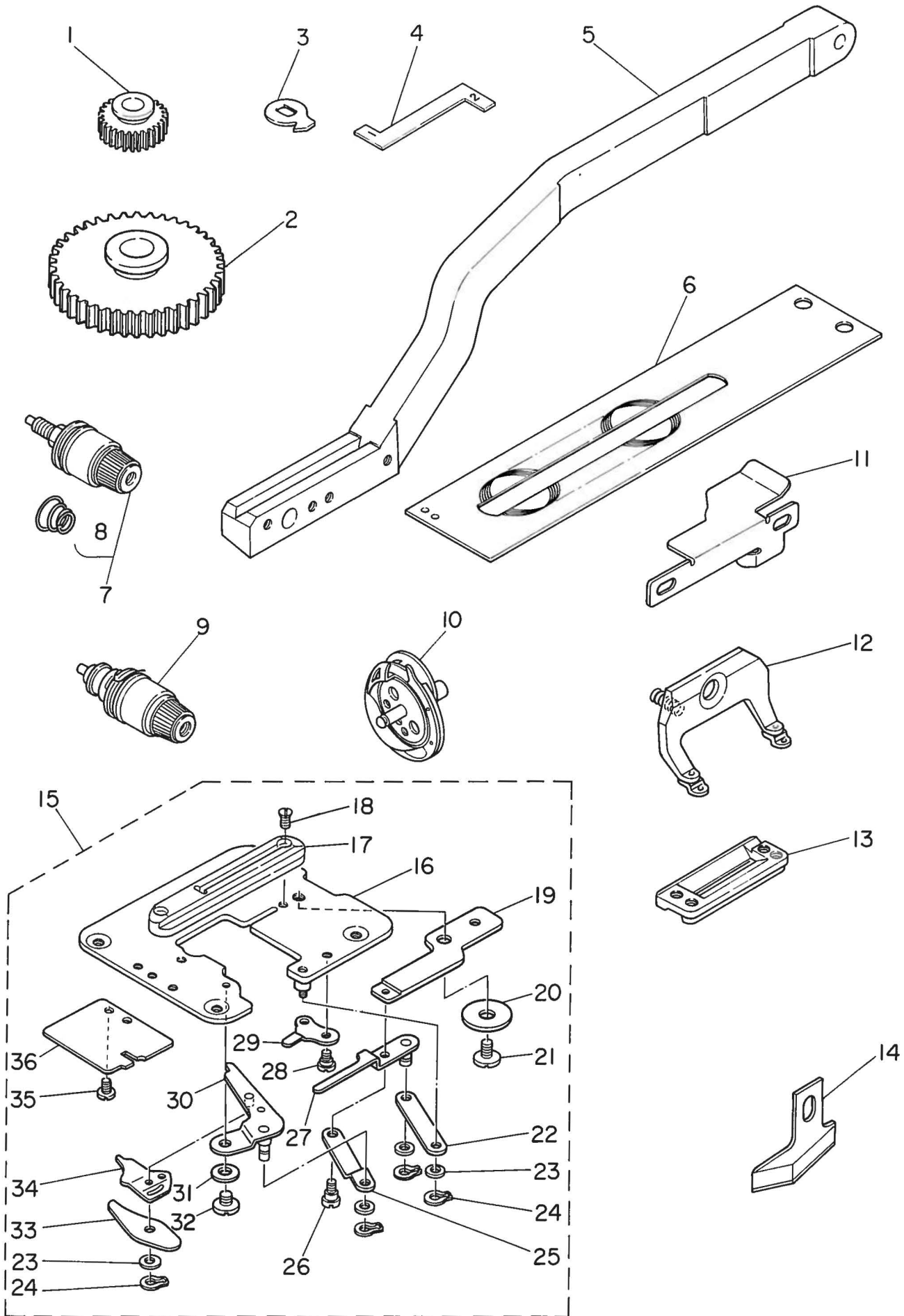

REF.NO.	NOTE	PART NO.	DESCRIPTION	ヒ	ン	メ	イ	AMT.				
1		137-57406	SPUR GEAR, 81	コウカン	ハケ	ルマ	(81)	1				
2		137-57505	SPUR GEAR, 256	コウカン	ハケ	ルマ	(256)	1				
3		137-81109	GUIDE, 4	シジ			(4)	1				
4	#01	137-82107	HOOK TIMING GAUGE, K	カマ	タイミンク	ケ	-ジ K	1				
5		137-80002	WORK CLAMP ARM, 4	オサエウテ			(4)	1				
6		137-81208	WORK CLAMP CARRIER, 4	ヌノオクリ	イタ		(4)	1				
7		137-82255	THREAD TENSION NO.1 ASM. K	タ	イ1	イト	ヨウシ ケツコウ K	1				
8		B3129-012-A00	TENSION SPRING	イト	チヨ	シハ	ネ A	(1)				
9		137-82552	THREAD TENSION NO.3 CONNEX.	タ	イ3	イト	ヨウシ (ケツコウ) (K)	1				
10		137-82057	HOOK CONNEX	カマ	ケツコウ		K	1				
11		137-81703	NEEDLE THREAD TRIMMER CAM, B	ウ	イト	キリ	メスサトウカム B	1				
12		D1511-774-KA0	WORK CLAMP CHECK HODER	オサエア			(4K) (クミ)	1				
13		D1508-774-K00	WORK CLAMP CHECK, K	オサエ				1				
14		B2745-774-00B	KNIFE 1-1/2"	メス	1-1/2			1				
15		137-82453	THROAT PLATE CONNEX	ハリ	イタ	タイ	ケツコウ (4K)	1				
16		137-80556	THROAT PLATE ASM., 4	ハリ	イタ	タイ	クミ	(1)				
17		137-82404	THROAT PLATE	ハリ	イタ		(4K)	(1)				
18		SS-2090530-SP	SCREW 9/64-40 L= 4.8	マル	チラ	ネジ	9/64-40 L=4.8	(2)				
19		137-36202	BOBBIN THREAD TRIMMER LEVER	シ	タイ	キリ	ウテ	(1)				
20		WP-0451016-SP	WASHER 4.5X20X1	ヒラ	サ	カ	ネ 4.5X20X1	(1)				
21		SS-5090320-SP	SCREW 9/64-40 L= 3.2	ト	ラス	ネジ	9/64-40 L=3.2	(1)				
22		137-35808	LOWER LINK	シ	タイ	キリ	シタ	メス リンク	(1)			
23		WP-0410846-SC	WASHER	ヒラ	サ	カ	ネ	(4)				
24		RC-0370411-KP	RETAINING RING	C	カ	タ	ト	メワ	(4)			
25		137-36509	BOBBIN THREAD PULLER LINK	シ	タイ	タケ	リウテ	リンク	(1)			
26		SD-0400191-TP	HINGE SCREW D=4 H=1.8	タ	ン	ネ	ジ D=4 H=1.9	(1)				
27		137-36350	BOBBIN THREAD PULLER ASM.	シ	タイ	タケ	リウテ	クミ	(1)			
28		SD-0460182-SP	HINGE SCREW D= 4.6 H= 1.8	タ	ン	ネ	ジ D=4.6 H=1.8	(1)				
29		137-36806	ACTUATING PLATE	シ	タイ	キリ	メス サト	ウイタ	(1)			
30		137-35451	TRIMMER, LOWER ASM.	シ	タイ	キリ	シタ	メス クミ	(1)			
31		B2423-280-00A	WASHER FOR DRIVING KNIFE	ト	メ	ス	サ	カ	ネ A	(1)		
32		SS-3090410-SP	SCREW	マル	チ	ラ	ネジ 9/64-40 L=3.5	(1)				
33		137-36103	SPRING	シ	タイ	キリ	メス	イト	オサエ	ハ	ネ	(1)
34		137-35956	TRIMMER, UPPER ASM.	シ	タイ	キリ	ウ	メ	ス	クミ	(1)	
35		SS-6080320-SP	SCREW 1/8-44 L= 2.5	ヒ	ラ	ネ	ジ 1/8-44 L=2.5	(2)				
36		137-36608	BOBBIN THREAD CLAMP PLATE	シ	タイ	ホ	ク	ハ	ン	(1)		

Note(注記) #01.... Accessories

付属品

33. TAPE FEEDER COMPONENTS (Special order part)
 テープ巻装置 (特別注文部品)

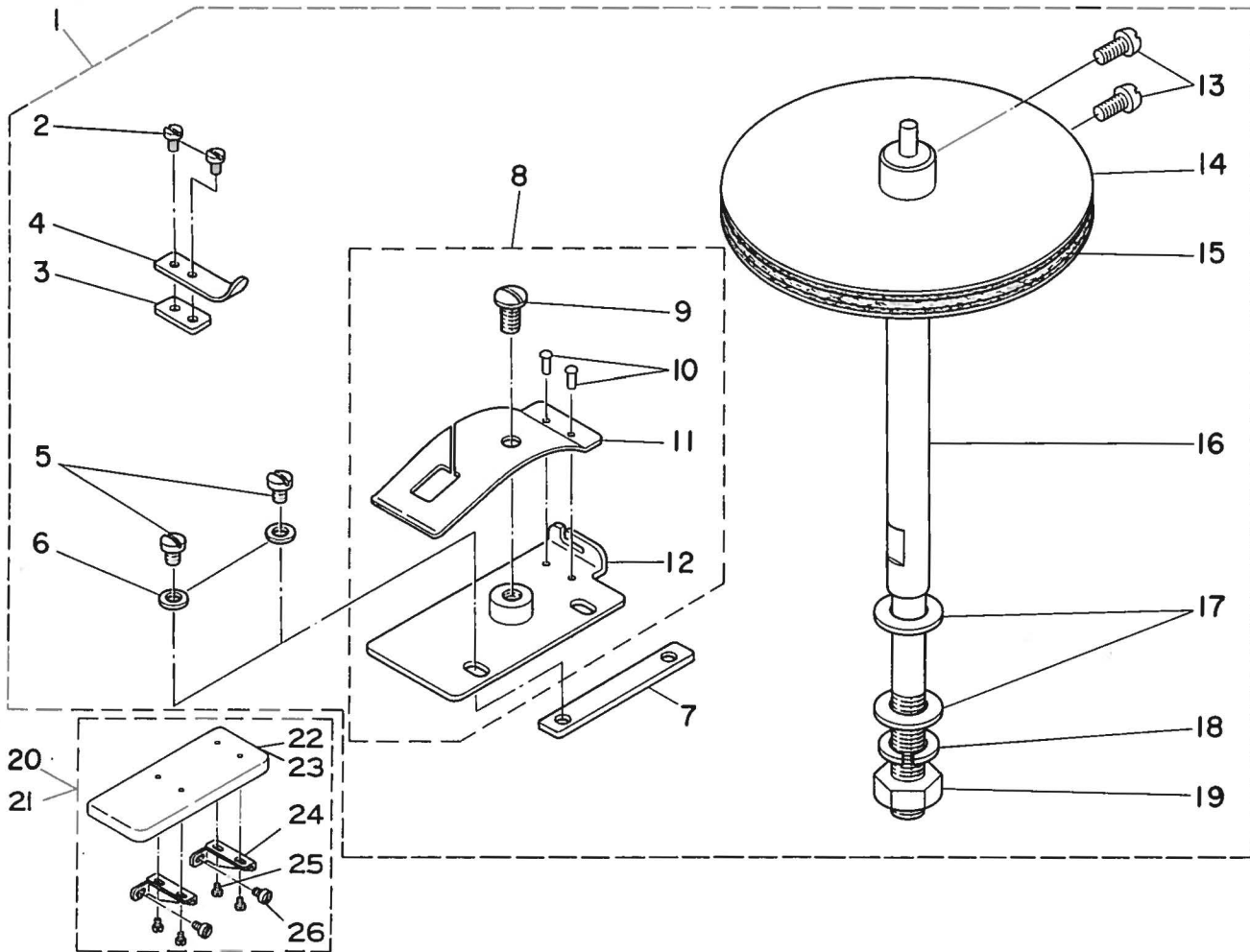

REF.NO.	NOTE	PART NO.	DESCRIPTION	ヒンメイ	AMT.
1		137-85654	TAPE FEEDER ASM.	テープマキシク (クミ)	1
2		SS-6060210-SP	SCREW 3/32-56 L= 1.9	ヒラネジ 3/32-56 L=1.9	(2)
3		B9205-761-000	SPACER FOR TAPE RETAINER	テープ オサエ スパ-サ-	(1)
4		B9207-761-000	TAPE RETAINER SPRING	テープ オサエハネ	(1)
5		SS-7090510-SP	SCREW 9/64-40 L= 4.6	マルヒラネジ 9/64-40 L=4.6	(2)
6		WP-0450000-SD	WASHER 4.5X8X0.5	ヒラサカネ 4.5X8X0.5	(2)
7		137-85308	SPACER	テープアンナイハン スパ-サ-	(1)
8		137-85266	TAPE GUIDE PLATE CONNEC	テープアンナイハン (ケツコウ)	(1)
9		SS-5110740-TP	SCREW 11/64-40 L= 6.5	トラスネジ 11/64-40 L=6.5	(1)
10		B9208-761-000	SET PIN	テープアンナイハン トメビヨ-	(2)
11		B9203-761-000	SPRING	テープ アンナイタ ハネ	(1)
12		137-85258	TAPE GUIDE PLATE ASM.	テープアンナイハン (クミ)	(1)
13		SS-4090810-SP	SCREW 9/64-40 L=8	ナハネジ 9/64-40 L=8	(2)
14		137-85456	TAPE ATTACHMENT SUPPORT PLATE	テープマキ ウケイタ (ケツコウ)	(2)
15		B9205-047-000	ADJUSTING FELT	テープマキ チヨ-セツ フェルト	(2)
16		137-85605	REINFORCING TAPE ATTACHMENT	テープマキシク	(1)
17		WP-0850002-SC	WASHER 8.5X18X1.6	ヒラサカネ 8.5X18X1.6	(2)
18		WS-0902010-KN	SPRING WASHER 9.0X15.0X2.0	ハネサカネ 9X15X2	(1)
19		NS-6200710-SN	NUT 5/16-18	ロツカクナツト 5/16-18	(1)
20		137-85753	AUXILIARY TABLE COMPL.	ホシヨテープル ケツコウ	1
21	#01	139-01558	AUXILIARY TABLE COMPL.	ホシヨテープル ケツコウ	1
22		137-85704	AUXILIARY TABLE	ホシヨテープル	(1)
23	#01	139-01509	AUXILIARY TABLE	ホシヨテープル	(1)
24		137-85803	INSTALLING PLATE	ホシヨテープル トリツケハン	(2)
25		SS-7110570-SP	SCREW 11/64-40 L= 4.8	マルヒラネジ 11/64-40 L=4.8	(4)
26		SS-6151040-SP	SCREW 15/64-28 L=10	ヒラネジ 15/64-28 L=10	(2)

Note(注記) #01..... Urbane White

アーバンホワイト

34. CORRELATION TABLE OF V-BELT & MOTOR PULLEY
Vベルト・モータープーリー関連表

FOR GENERAL-PURPOSE MOTOR

汎用モータ用

Sewing speed 回転数 (s.p.m.)	Frequency 周波数 (Hz)	Motor pulley				V-belt	
		Axial diameter φ14 軸径	φ19.05	φ12.7	φ15.88	For High-speed 高速側	For low-speed 低速側
4000	50	*13769104	*13769906	—	—	*MTJVM006200	MTJVM005400
	60	*13769500	*13770300	*13771506	—	MTJVM006000	MTJVM005300
3600	50	13769203	*13770003	—	—	MTJVM006000	MTJVM005300
	60	13769609	*13770409	13771605	—	MTJVM005800	MTJVM005300
3300	50	13769302	*13770102	—	13770904	MTJVM006000	MTJVM005400
	60	13769708	*13770508	*13770706	—	MTJVM005800	MTJVM005300
3000	50	13769401	*13770201	—	*13771001	MTJVM005900	MTJVM005400
	60	13769807	*13770607	*13770805	—	MTJVM005700	MTJVM005300

FOR ELECTRONIC-STOP MOTOR

Eモータ用

Sewing speed 回転数 (s.p.m.)	Frequency 周波数 (Hz)	Motor pulley モータープーリー	Outside diameter of the motor pulley モータープーリー 外径 (mm)	V-belt Vベルト
4000	50	*MTSP00950B0	100	MTJVM005600
	60	MTSP00800B0	85	MTJVM005600
3600	50	MTSP00850B0	90	MTJVM005600
	60	MTSP00700B0	75	MTJVM005500
3300	50	MTSP00800B0	85	MTJVM005600
	60	MTSP00650B0	70	MTJVM005500
3000	50	MTSP00750B0	80	MTJVM005600
	60	MTSP00600B0	65	MTJVM005500

* Special specification parts 特別仕様部品

35. TABLE OF EXCHANGING GAUGE
交換ゲージ一覧表

TABLE OF CHANGING GEARS 交換歯車一覧表





1. Small gear 小歯車			2. Larger gear 大歯車	
				
Set 組	Stitch No. 針数	Part No. 品番	Stitch No. 針数	Part No. 品番
A	56	13756200	370	13756309
B	60	13756408	347	13756507
C	64	13756606	326	13756705
D	68	13756804	306	13756903
E	72	13757000	288	13757109
F	76	13757208	271	13757307
G	81	13757406	256	13757505
H	86	13757604	242	13757703
I	91	13757802	228	13757901
J	96	13758008	216	13758107
K	101	13758206	204	13758305
L	107	13758404	194	13758503
M	113	13758602	183	13758701
N	119	13758800	174	13758909
O	126	13759006	164	13759105
P	133	13759204	156	13759303
Q	140	13759402	148	13759501

TABLE SHOWING PARTS USED IN CONNECTION WITH KNIVES メス関連表

Knife メス			Work clamp check 押え	Throat plate 針板
A			B	C
				
No.	Size (mm)	Part No. 品番	Part No. 品番	Part No. 品番
1	1/4" (6.35)	B2702-047-F00	B1552-781-000	13739107
2	3/8" (9.53)	B2702-047-K00		
3	1/2" (12.7)	B2702-047-L00		
4	9/16" (14.29)	B2702-047-V00		
5	5/8" (15.88)	B2702-047-M00		
6	3/4" (19.05)	B2702-047-N00		
7	7/8" (22.23)	B2702-047-P00		
8	1" (25.4)	B2702-047-Q00	B1552-782-000	13782404
9	1-1/4" (31.75)	B2702-047-S00	B1552-783-000	
10	1-3/8" (34.9)	B2745-774-00A	B1552-784-000	
11	1-1/2" (38.1)	B2745-774-00B		

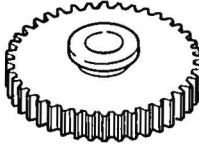
Note(注記) Standard model machine is used as the standard for work clamp check and throat plate.
押えと針板は標準機種を基準にしています。

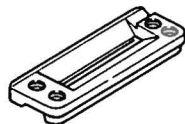
NUMERICAL INDEX OF PARTS

索引

Part No. 品番	Page 頁	Ref. No.	Part No. 品番	Page 頁	Ref. No.	Part No. 品番	Page 頁	Ref. No.	Part No. 品番	Page 頁	Ref. No.
BP-5000000-00	36	23	B2423-280-00A	20	24	B3305-704-000-A	44	12	MA0-11532000	44	23
BP-8000000-00	36	24	B2423-280-00A	50	41	B3311-012-000	44	5	MA0-11532000	46	19
BP-9000000-00	36	64	B2423-280-00A	54	31	B3311-704-000	44	9	MA0-11602N00	48	14
BT-0500300-EA	22	25	B2502-232-000	18	25	B3317-704-000	44	19	MC-1918008-00	10	5
BT-0500300-EA	36	21	B2607-761-000	26	14	B3318-704-L00-A	44	8	MC-2005007-00	10	51
BT-0500300-EA	36	44	B2608-232-000	24	21	B3320-704-L00-A	44	4	MC-2005007-50	10	50
BT-0500300-EG	36	82	B2611-232-000	24	20	B3508-280-000	36	17	MDP-5J0B1100	10	49
B1107-481-000	2	28	B2612-232-000	24	25	B3521-280-000	36	16	MTJ-NS000000	38	20
B1110-280-000	22	40	B2613-232-000	24	24	B3534-012-000	36	18	MTJ-VM005400	38	16
B1110-280-000	24	42	B2613-280-000	28	66	B3534-155-000	36	38	MTJ-VM005500	48	7
B1110-280-000	26	39	B2619-232-000	24	27	B3538-112-000	36	57	MTJ-VM006000	38	17
B1110-280-000	30	24	B2621-232-000	24	28	B3541-012-000	36	28	MTS-P00800B0	48	20
B1110-481-000-A	2	31	B2623-232-000	24	16	B3554-481-000	36	83	M4002-110-000	46	9
B1111-481-000	2	33	B2623-232-000	24	33	B3570-771-000	36	70	M4007-110-OAB	46	5
B1120-352-000	2	20	B2646-771-000	24	19	B4127-352-000	6	17	M8524-110-AAO-A	46	1
B1133-761-000	6	40	B2657-771-000	28	29	B7101-761-BA0	38	19	NM-6040001-SC	48	28
B1135-352-000	6	36	B2702-047-LOA	40	8	B7271-781-000	39	30	NM-6050001-SE	44	14
B1144-771-000	4	53	B2702-047-L00	28	53	B7272-781-000	39	26	NM-6050001-SE	44	18
B1153-771-000	6	41	B2702-047-H0A	40	9	B8101-373-NA0	42	35	NM-6060001-SE	38	27
B1162-771-000	2	26	B2702-047-H0A	40	10	B8102-373-NA0	42	15	NM-6080721-SE	42	41
B1209-232-000	8	53	B2702-047-Q00	50	6	B8103-373-NA0	42	63	NM-6080721-SE	42	61
B1210-232-000	8	55	B2702-047-Q00	52	18	B8104-552-000	42	17	NM-6120003-SE	42	29
B1210-980-000	8	35	B2702-047-S00	50	13	B8105-373-NA0	42	45	NS-6080340-SP	4	45
B1212-232-000	8	54	B2702-047-S00	50	20	B8107-373-NA0	42	43	NS-6090310-SP	36	5
B1213-552-000-A	8	1	B2702-047-S00	52	23	B8108-555-OA0	42	30	NS-6090310-SP	36	71
B1214-038-000	36	40	B2745-771-F00	40	11	B8110-373-N00	42	28	NS-6110310-SP	4	7
B1215-552-000	8	5	B2745-771-K00	40	12	B8110-552-000	42	27	NS-6110310-SP	4	48
B1223-771-000	28	13	B2745-771-L00	40	13	B8111-373-NA0	42	22	NS-6110310-SP	36	55
B1224-771-00B	8	59	B2745-771-M00	40	14	B8112-552-000	42	26	NS-6110310-SP	39	27
B1224-771-00B	46	12	B2745-771-N00	40	15	B8152-771-000	42	48	NS-6110350-SP	14	64
B1229-771-000	8	70	B2745-771-P00	40	16	B8153-771-000	42	56	NS-6110420-SP	36	26
B1231-771-000	8	56	B2745-771-Q00	40	17	B8204-012-000	42	5	NS-6120310-SP	2	19
B1410-771-000	10	27	B2745-771-R00	40	18	B8236-771-000	42	4	NS-6120310-SP	2	52
B1414-232-000	10	26	B2745-771-S00	40	19	B9203-761-000	55	11	NS-6150310-SP	6	43
B1419-026-000	10	61	B2745-774-00B	50	21	B9205-047-000	55	15	NS-6150310-SP	10	28
B1419-026-000	36	42	B2745-774-00B	54	14	B9205-761-000	55	3	NS-6150310-SP	14	27
B1419-026-000	36	47	B2746-771-000	40	20	B9207-761-000	55	4	NS-6150310-SP	16	31
B1432-761-000	20	36	B2917-761-000	32	31	B9208-761-000	55	10	NS-6150310-SP	18	28
B1432-761-000	26	6	B2917-761-000	32	35	CQ-2020000-00	36	29	NS-6150310-SP	20	31
B1432-761-000	30	9	B3107-804-000	34	34	CQ-2520000-00	36	48	NS-6150310-SP	20	34
B1432-761-000	30	40	B3107-804-000	34	42	CQ-3000000-F0	36	41	NS-6150310-SP	22	44
B1453-761-000	30	8	B3107-804-000	34	51	CQ-3030000-00	22	24	NS-6150310-SP	24	2
B1453-771-000	20	35	B3108-850-000	4	35	CQ-3030000-00	36	2	NS-6150310-SP	24	31
B1453-771-000	26	5	B3111-761-000	34	54	CQ-5006000-00	36	20	NS-6150310-SP	24	35
B1504-771-000	14	15	B3112-761-000	34	53	CS-080081B-SH	20	28	NS-6150310-SP	24	47
B1506-352-000	16	15	B3116-761-000	34	35	CS-080081B-SH	28	16	NS-6150310-SP	26	8
B1506-352-000	26	37	B3118-552-D00	34	57	CS-090121A-SH	32	24	NS-6150310-SP	26	16
B1507-761-000	14	2	B3118-552-H00	34	46	CS-100101B-SH	32	40	NS-6150310-SP	30	36
B1508-771-A00	40	22	B3119-771-000	34	37	CS-1001011-SH	22	35	NS-6150310-SP	48	38
B1509-012-000	14	1	B3119-771-000	34	39	CS-1401014-SP	10	7	NS-6150350-SP	4	23
B1509-761-000	14	49	B3119-771-000	34	48	CS-1401014-SP	10	13	NS-6150350-SP	4	59
B1510-771-00B	14	50	B3120-125-000	34	36	CS-1401014-SP	12	21	NS-6150350-SP	12	1
B1511-772-000-A	50	3	B3120-125-000	34	40	CS-1401014-SP	12	24	NS-6150350-SP	12	17
B1511-772-000-A	52	13	B3120-125-000	34	49	CS-1401113-TH	34	20	NS-6150350-SP	30	7
B1511-773-000-A	50	10	B3120-372-000	39	4	CS-1501011-TH	8	71	NS-6150430-SP	14	65
B1511-774-000	50	18	B3120-372-000	39	24	D1508-771-K00	52	2	NS-6150430-SP	18	21
B1512-761-000	14	51	B3121-111-000	34	50	D1508-772-K00	52	14	NS-6150430-SP	26	24
B1527-512-00E	32	7	B3121-980-000	39	8	D1508-773-K00	52	28	NS-6150430-SP	34	45
B1531-415-000	4	44	B3125-155-000	4	57	D1508-774-K00	54	13	NS-6150810-SP	30	41
B1552-781-OAA	14	47	B3125-155-000	39	6	D1511-771-KA0	14	48	NS-6160520-SP	34	30
B1552-781-000	14	53	B3125-155-000	39	15	D1511-773-KA0	52	27	NS-6200520-SP	24	54
B1552-782-000	50	4	B3126-012-000	34	33	D1511-774-KA0	54	12	NS-6200710-SN	38	23
B1552-783-000	50	11	B3126-012-000	34	43	D2113-555-B00	46	18	NS-6200710-SP	55	19
B1552-784-000	50	19	B3126-012-000	34	52	D3162-555-B00	2	16	NS-6240630-SP	24	29
B1602-761-000	18	27	B3129-012-A00	52	6	D3310-555-D00	44	21	NS-6240630-SP	36	53
B1611-352-000	30	15	B3129-012-A00	52	16	D8113-555-B00	42	57	NS-6280610-SP	22	45
B1631-012-B00	24	5	B3129-012-A00	52	31	D8204-555-D00	42	6	NS-6620310-SP	24	22
B1811-771-000	22	16	B3129-012-A00	54	8	GBR-01606000	20	48	NS-6620310-SP	39	11
B1850-512-000	36	73	B3210-771-000	4	30	HX-0001300-OA	46	20	NS-6660430-SP	30	19
B1903-552-000	10	58	B3214-047-000	4	4	HX-0005500-OC	2	17	NS-6660430-SP	48	25
B1905-541-A00	10	55	B3214-771-000	4	43	HX-0012300-OA	48	1	PS-0200062-KH	39	12
B1909-505-000	10	59	B3215-771-000	4	41	HX-0013500-00	46	24			
B2003-771-000	16	26	B3216-047-000	4	2						
B2017-372-000	34	41	B3218-232-000	4	3						
B2019-372-00S	34	31	B3219-232-000	4	6						
B2412-047-000	20	32	B3224-771-000	4	31						

From the library of: Diamond Needle Corp

NUMERICAL INDEX OF PARTS

索引

Part No. 品番	Page 頁	Ref. No.	Part No. 品番	Page 頁	Ref. No.	Part No. 品番	Page 頁	Ref. No.	Part No. 品番	Page 頁	Ref. No.
PS-0200062-KII	39	19	SD-0640321-SP	34	17	SS-4091520-SP	14	13	SS-7090510-SP	4	56
RC-0150001-KP	8	32	SD-0640321-TP	20	45	SS-4110515-SP	6	52	SS-7090510-SP	55	5
RC-0370411-KP	20	10	SD-0640321-TP	28	67	SS-4110715-SP	39	2	SS-7090530-SP	10	41
RC-0370411-KP	20	21	SD-0640391-TP	34	22	SS-4110715-SP	39	23	SS-7090910-SP	36	72
RC-0370411-KP	50	34	SD-0640641-SP	28	41	SS-4120615-SP	2	5	SS-7110350-SP	36	30
RC-0370411-KP	54	24	SD-0640752-TP	20	67	SS-4120615-SP	20	52	SS-7110410-SP	6	19
RC-0931011-KP	22	31	SD-0640752-TP	28	65	SS-4120615-SP	36	35	SS-7110510-SP	12	14
RC-0931011-KP	22	52	SD-0640901-SP	30	16	SS-4120615-SP	48	11	SS-7110510-SP	12	26
RC-1291017-KP	32	15	SD-0641003-SP	30	12	SS-4120915-SP	2	47	SS-7110510-SP	12	38
RC-2791218-KP	22	2	SD-0650302-SP	26	29	SS-4120915-SP	2	48	SS-7110510-SP	22	12
RC-3500002-KP	38	7	SD-0650305-TP	34	2	SS-4120915-SP	6	50	SS-7110510-SP	24	7
RC-3781518-KP	8	34	SD-0702001-TH	16	16	SS-4120915-SP	46	30	SS-7110510-SP	24	52
RC-3781518-KP	22	49	SD-0720221-SP	4	40	SS-4120915-SP	48	2	SS-7110510-SP	46	31
RC-4151817-KP	8	24	SD-0720221-SP	30	54	SS-4120915-SP	48	19	SS-7110510-SP	48	46
RE-0250000-KO	12	68	SD-0720331-SP	20	58	SS-4120915-SP	48	36	SS-7110540-SP	28	36
RE-0400000-KO	6	7	SD-0720331-SP	28	10	SS-4121215-SP	2	1	SS-7110570-SP	16	20
RE-0400000-KO	48	49	SD-0790201-SD	30	51	SS-4121215-SP	4	50	SS-7110570-SP	20	7
RE-0500000-KO	14	5	SD-0790203-SP	14	54	SS-4121215-SP	4	61	SS-7110570-SP	28	31
RE-0600000-KO	6	33	SD-0790303-SP	30	34	SS-4121415-SP	2	22	SS-7110570-SP	55	25
RE-0600000-KO	12	10	SD-0790402-TP	16	6	SS-4150715-SP	24	39	SS-7110710-SP	4	32
RE-0600000-KO	28	14	SD-0790435-TP	14	32	SS-4150715-SP	36	51	SS-7110710-SP	10	12
RE-0700000-KO	14	41	SD-0791271-SP	20	38	SS-4150715-SP	36	65	SS-7110710-SP	36	79
RO-0291801-00	8	2	SD-0791271-SP	28	70	SS-4150715-SP	38	15	SS-7110710-SP	39	18
RO-0360802-00	36	25	SD-0791301-SP	4	25	SS-4150915-SP	2	57	SS-7110710-SP	39	28
RO-0442401-00	14	17	SD-0791501-SP	16	14	SS-5090320-SP	50	31	SS-7110840-SP	2	15
RO-0481901-00	4	66	SD-0791503-SP	20	62	SS-5090320-SP	50	47	SS-7110840-SP	4	8
RO-0481901-00	30	30	SD-0800342-TP	14	4	SS-5090320-SP	54	21	SS-7110840-SP	14	21
RO-0601501-00	24	49	SD-0800342-TP	14	31	SS-5110740-TP	55	9	SS-7110910-SP	6	15
RO-0691801-00	16	3	SD-0800402-TP	12	11	SS-5110810-SP	36	56	SS-7110910-TP	26	36
RO-0742401-00	14	28	SD-0800681-SP	16	32	SS-5120810-SP	2	53	SS-7110910-TP	28	47
RO-0742401-00	14	61	SD-0870401-SP	18	9	SS-5120810-SP	18	2	SS-7111120-SP	36	76
RO-0742401-00	28	7	SD-1000311-TH	24	41	SS-6060210-SP	14	52	SS-7111410-TP	32	65
RO-0781901-00	30	44	SD-1204315-SE	42	23	SS-6060210-SP	55	2	SS-7111410-TP	32	70
RO-0952001-00	34	58	SD-1501101-SP	38	8	SS-6060340-SP	2	32	SS-7111810-SP	46	7
RO-0981901-00	28	45	SK-1312501-SC	46	25	SS-6060510-TP	32	3	SS-7120640-SP	2	34
RO-0981901-00	36	11	SK-3311600-SC	42	3	SS-6080320-SP	14	59	SS-7120640-SP	2	42
RO-0982401-00	12	32	SK-3311600-SC	42	7	SS-6080320-SP	20	23	SS-7120640-SP	14	25
RO-0982401-00	12	66	SK-3412000-SC	46	21	SS-6080320-SP	50	43	SS-7120640-SP	16	23
			SK-3452000-SD	6	10	SS-6080320-SP	54	35	SS-7120640-SP	36	61
			SK-3452000-SE	39	33	SS-6080340-SP	2	30	SS-7120910-TP	36	10
			SK-3483200-SE	42	16	SS-6090520-SP	28	30	SS-7150740-SP	16	29
			SM-4031401-SC	48	15	SS-6090670-TP	10	43	SS-7150740-SP	34	16
			SM-4051405-SE	44	13	SS-6090910-SP	36	6	SS-7150740-SP	36	36
			SM-6030602-TP	8	39	SS-6110430-TP	28	38	SS-7150740-SP	36	59
			SM-6032002-TP	48	12	SS-6110610-TP	2	38	SS-7150740-SP	39	9
			SM-6061610-SC	44	7	SS-6110610-TP	10	30	SS-7150740-SP	48	26
			SM-9061203-SE	42	49	SS-6110810-TP	34	1	SS-7151210-SP	2	14
			SM-9063213-CN	38	24	SS-6111040-SP	22	10	SS-7151210-SP	6	22
			SM-9082023-SE	42	18	SS-6111210-SP	46	16	SS-7151210-SP	10	23
			SM-9082023-SE	42	33	SS-6120620-TP	20	26	SS-7151210-SP	48	6
			SM-9082023-SE	42	36	SS-6120930-TP	16	17	SS-7151310-TP	16	1
			SM-9082023-SE	42	53	SS-6120930-TP	26	12	SS-7151330-SP	24	15
			SQ-1110402-MZ	36	19	SS-6120940-SP	20	40	SS-7151330-SP	24	34
			SQ-1110601-MZ	36	22	SS-6120940-SP	30	5	SS-7151410-TP	32	16
			SQ-1120451-MZ	36	33	SS-6121010-SP	4	20	SS-7620750-SP	28	56
			SS-1080620-SP	36	75	SS-6121010-SP	6	38	SS-7660510-SP	8	57
			SS-1090930-SP	16	11	SS-6121010-SP	34	23	SS-7681650-TP	8	12
			SS-1110640-TP	8	61	SS-6121010-SP	48	32	SS-7740740-SP	6	34
			SS-1110640-TP	26	31	SS-6121050-SP	4	49	SS-8090670-SP	34	56
			SS-1110821-TP	8	50	SS-6121050-SP	32	30	SS-8110410-TP	46	2
			SS-1110840-SP	8	30	SS-6121050-SP	32	36	SS-8110422-TP	10	19
			SS-1121010-SP	46	14	SS-6121050-SP	40	3	SS-8110422-TP	12	6
			SS-2090510-SP	20	2	SS-6121210-SP	18	13	SS-8110422-TP	12	39
			SS-2090530-SP	50	28	SS-6121210-SP	18	19	SS-8110422-TP	14	16
			SS-2090530-SP	54	18	SS-6151040-SP	55	26	SS-8110422-TP	24	8
			SS-2090620-SP	8	23	SS-6151412-TP	14	34	SS-8110422-TP	28	26
			SS-2090810-SP	36	15	SS-6151412-TP	28	11	SS-8110422-TP	28	35
			SS-2092110-SP	8	25	SS-6151412-TP	28	58	SS-8110422-TP	28	61
			SS-2110920-TP	8	42	SS-6151412-TP	32	50	SS-8110422-TP	30	14
			SS-3090410-SP	20	25	SS-6151412-TP	34	6	SS-8110422-TP	30	47
			SS-3090410-SP	50	42	SS-6151440-SP	18	8	SS-8110520-TP	20	29
			SS-3090410-SP	54	32	SS-6151612-TP	18	30	SS-8110520-TP	20	63
			SS-4080320-TP	26	28	SS-6242272-TP	24	12	SS-8110520-TP	28	17
			SS-4090315-SP	4	11	SS-6621212-TP	28	54	SS-8150410-SP	10	8
			SS-4090315-SP	4	17	SS-6660710-TP	34	60	SS-8150410-SP	10	14
			SS-4090810-SP	55	13	SS-7080510-TP	10	48	SS-8150410-SP	12	12

From the library of: Diamond Needle Corp

NUMERICAL INDEX OF PARTS

索引

Part No. 品番	Page 頁	Ref. No.	Part No. 品番	Page 頁	Ref. No.	Part No. 品番	Page 頁	Ref. No.	Part No. 品番	Page 頁	Ref. No.
SS-8150410-SP	12	20	SS-9154540-SP	24	30	WS-0451040-KP	28	39	137-04556	6	3
SS-8150410-SP	22	22	SS-9154540-SP	28	19	WS-0510002-KN	44	17	137-04556	48	42
SS-8150432-TH	12	42	SS-9154540-SP	48	37	WS-0621210-KR	38	26	137-04564	6	1
SS-8150510-TP	10	21	SS-9201510-SN	24	53	WS-0621210-KR	42	50	137-04606	6	8
SS-8150510-TP	22	3	SS-9201973-CP	26	9	WS-0651510-KP	26	10	137-04606	48	47
SS-8150510-TP	26	1	SS-9241513-CP	32	67	WS-0861410-KR	42	19	137-04705	6	6
SS-8150510-TP	46	11				WS-0861410-KR	42	32	137-04705	48	48
SS-8150710-SP	6	31	TA-0180401-MO	36	27	WS-0861410-KR	42	37	137-04903	6	5
SS-8150710-SP	8	37	TA-0550604-RO	2	8	WS-0861410-KR	42	60	137-04903	48	44
SS-8150710-SP	12	31	TA-0550604-RO	2	50	WS-0902010-KN	38	21	137-05009	2	43
SS-8150710-SP	12	65	TA-0550604-RO	10	3	WS-0902010-KN	55	18	137-05108	2	46
SS-8150710-SP	18	20	TA-0750704-RO	2	18	WS-1253010-KN	42	24	137-05207	2	51
SS-8150710-SP	26	19	TA-0850604-RO	2	7	WS-1643202-KR	44	22	137-05306	2	36
SS-8150710-SP	28	4	TA-1050504-RO	2	6				137-05405	2	49
SS-8150710-TP	14	46	TA-1250406-RO	2	9	110-02904	8	3	137-06106	6	39
SS-8150710-TP	16	5	TA-1250406-RO	6	9	110-74408	42	40	137-06205	2	56
SS-8150822-TP	8	14	TA-1270502-RO	2	10	111-51503	42	42	137-06403	10	47
SS-8150822-TP	8	17	TA-1450302-RO	2	24	111-51602	42	39	137-06601	2	37
SS-8150822-TP	10	29	TA-1900502-RO	2	21	111-51909	42	55	137-06700	2	13
SS-8150822-TP	10	34	TA-2050406-RO	2	23	111-55108	42	9	137-07104	8	4
SS-8150822-TP	10	40	TA-2050406-RO	4	58	111-81500	44	15	137-07252	8	9
SS-8150822-TP	10	44				111-81559	44	1	137-07351	10	56
SS-8150822-TP	12	62	WP-0320500-SE	48	13	111-81609	44	11	137-07401	8	15
SS-8150822-TP	24	10	WP-0410846-SC	20	9	111-81708	44	16	137-07500	8	13
SS-8150822-TP	28	22	WP-0410846-SC	20	20	111-81757	44	10	137-07609	8	16
SS-8150822-TP	28	44	WP-0410846-SC	50	33	111-81807	44	6	137-07708	8	36
SS-8150822-TP	30	31	WP-0410846-SC	54	23	111-81906	44	3	137-07807	8	20
SS-8150822-TP	30	49	WP-0430801-SC	24	51	111-83654	44	2	137-07906	8	31
SS-8150822-TP	30	52	WP-0430801-SC	30	23	112-46501	42	58	137-08003	8	26
SS-8150920-SP	18	31	WP-0450000-SD	4	12	112-46600	42	52	137-08102	8	27
SS-8150920-SP	18	32	WP-0450000-SD	48	29	118-49502	42	8	137-08201	8	21
SS-8151150-SP	22	33	WP-0450000-SD	55	6	135-02604	6	35	137-08300	8	22
SS-8151230-SP	10	4	WP-0450801-SD	14	69	135-25803	26	38	137-08409	8	40
SS-8151230-SP	38	28	WP-0450801-SD	39	3	135-30209	36	60	137-08508	8	41
SS-8151350-SP	34	59	WP-0450801-SD	39	22	137-00307	6	27	137-08607	8	43
SS-8151770-SP	24	36	WP-0450826-SC	46	32	137-00364	6	25	137-08706	8	47
SS-8152030-SP	4	60	WP-0451016-SP	20	6	137-00406	6	21	137-08805	8	46
SS-8620410-TM	28	2	WP-0451016-SP	50	30	137-00505	6	23	137-08904	8	45
SS-8620610-SP	32	8	WP-0451016-SP	54	20	137-00604	6	30	137-09001	8	60
SS-8660330-SP	32	41	WP-0480856-SP	26	35	137-00703	6	20	137-09100	8	48
SS-8660512-TP	8	10	WP-0480856-SP	32	64	137-00703	6	24	137-09209	8	49
SS-8660512-TP	8	58	WP-0480856-SP	32	69	137-00802	2	25	137-09308	8	64
SS-8660530-TP	8	72	WP-0480856-SP	39	29	137-00901	6	37	137-09407	8	63
SS-8660530-TP	32	25	WP-0480856-SP	46	6	137-01008	6	29	137-09506	8	65
SS-8660530-TP	32	42	WP-0501016-SC	39	32	137-01107	2	11	137-09605	8	29
SS-8660610-TP	8	69	WP-0501016-SD	28	55	137-01206	2	45	137-09753	8	62
SS-8660610-TP	22	36	WP-0550800-SP	20	51	137-01305	4	51	137-09902	8	67
SS-8660610-TP	32	18	WP-0551016-SH	4	36	137-01453	2	2	137-10009	8	52
SS-8660610-TP	32	20	WP-0612056-SD	6	42	137-01503	2	4	137-10108	8	18
SS-8660610-TP	32	26	WP-0612056-SD	24	17	137-01602	4	62	137-10207	22	7
SS-8660610-TP	32	44	WP-0612056-SD	24	32	137-01701	4	64	137-10306	22	4
SS-8660610-TP	32	49	WP-0612056-SD	32	51	137-01800	4	54	137-10405	22	5
SS-8660612-TP	8	19	WP-0612056-SD	38	25	137-01958	4	65	137-10504	22	1
SS-8660612-TP	10	1	WP-0612516-SD	24	45	137-02105	4	15	137-10603	22	8
SS-8660612-TP	22	19	WP-0621016-SD	14	56	137-02154	4	9	137-10702	22	50
SS-8660612-TP	22	26	WP-0621016-SD	22	43	137-02204	4	18	137-10801	22	48
SS-8660612-TP	28	23	WP-0621016-SD	28	32	137-02303	4	19	137-10850	22	47
SS-8660810-TP	14	10	WP-0650876-SD	39	7	137-02402	4	13	137-10900	22	42
SS-8660810-TP	32	48	WP-0650876-SD	39	16	137-02501	4	14	137-11007	22	41
SS-8681650-TP	8	11	WP-0650876-SD	40	4	137-02808	2	55	137-11106	22	39
SS-9110453-TP	22	53	WP-0651056-SD	28	20	137-02907	2	54	137-11205	22	38
SS-9110513-TP	12	8	WP-0651056-SD	38	12	137-03004	2	27	137-11304	8	51
SS-9111010-SP	14	40	WP-0651056-SD	38	14	137-03301	2	35	137-11403	8	28
SS-9111010-SP	14	43	WP-0671016-SE	42	51	137-03400	2	29	137-11502	8	6
SS-9120643-TP	12	48	WP-0704016-SP	38	4	137-03509	2	39	137-11601	10	54
SS-9120643-TP	12	53	WP-0850002-SC	38	22	137-03608	2	40	137-11809	8	73
SS-9120643-TP	12	58	WP-0850002-SC	55	17	137-03707	6	48	137-14100	10	46
SS-9120910-TP	20	37	WP-0871602-SE	42	20	137-03756	6	44	137-14209	10	45
SS-9150910-SP	14	55	WP-0871602-SE	42	31	137-03806	6	46	137-14308	10	42
SS-9151120-CP	26	17	WP-0871602-SE	42	38	137-03905	6	47	137-14407	10	57
SS-9151120-CP	38	13	WP-0871602-SE	42	54	137-04002	6	51	137-14506	10	37
SS-9151160-CP	30	17	WP-0871602-SE	42	59	137-04101	6	13	137-14605	10	39
SS-9151540-SR	38	10	WP-1021016-SD	22	34	137-04150	6	11	137-14704	10	38
SS-9152130-CP	24	44	WP-1221016-SP	22	46	137-04200	6	16	137-14803	10	33
SS-9152130-CP	26	11	WP-1252210-SC	42	25	137-04309	6	32	137-14951	10	31
SS-9152130-CP	26	21	WP-1702600-SO	44	20	137-04408	6	18	137-15107	10	32

NUMERICAL INDEX OF PARTS

索引

Part No. 品番	Page 頁	Ref. No.	Part No. 品番	Page 頁	Ref. No.	Part No. 品番	Page 頁	Ref. No.	Part No. 品番	Page 頁	Ref. No.
137-15354	10	25	137-21907	14	38	137-33159	14	44	137-42705	24	48
137-15404	10	35	137-22004	20	30	137-33308	14	42	137-42853	26	33
137-15503	10	36	137-22103	14	60	137-33456	16	30	137-42861	26	30
137-15602	10	22	137-22202	14	57	137-33902	14	68	137-43000	26	34
137-15701	10	24	137-22202	14	58	137-35154	20	4	137-43208	26	13
137-15800	10	20	137-22301	14	19	137-35162	20	1	137-43307	26	32
137-15909	10	17	137-22400	14	45	137-35451	20	17	137-43513	26	4
137-16006	10	18	137-22509	16	33	137-35451	50	40	137-43604	26	2
137-16105	12	4	137-23507	18	1	137-35451	54	30	137-43711	26	3
137-16204	12	5	137-23705	18	7	137-35469	20	16	137-44800	24	14
137-16303	12	27	137-23804	18	11	137-35808	20	11	137-44909	26	22
137-16303	12	36	137-23903	18	10	137-35808	50	32	137-45005	26	27
137-16451	12	28	137-24067	18	23	137-35808	54	22	137-45104	26	26
137-16501	12	64	137-24307	18	29	137-35956	20	18	137-45203	26	25
137-16600	12	67	137-24356	18	26	137-35956	50	45	137-45351	24	37
137-16808	12	19	137-24406	18	22	137-35956	54	34	137-45500	24	40
137-16808	12	35	137-24505	18	24	137-36103	20	19	137-45609	28	52
137-16907	12	18	137-24653	18	3	137-36103	50	46	137-45856	28	51
137-16907	12	34	137-24901	18	12	137-36103	54	33	137-45906	28	46
137-17004	12	9	137-25007	18	18	137-36202	20	5	137-46003	28	43
137-17152	12	22	137-25106	18	17	137-36202	50	29	137-46102	28	60
137-17202	12	30	137-25205	18	14	137-36202	54	19	137-46151	28	57
137-17301	12	15	137-25304	18	16	137-36350	20	13	137-46201	28	59
137-17400	12	3	137-25403	18	6	137-36350	50	37	137-46300	28	49
137-17509	12	2	137-25502	14	62	137-36350	54	27	137-46409	28	48
137-17509	12	16	137-25601	18	5	137-36509	20	8	137-46508	28	50
137-17509	48	3	137-25700	18	4	137-36509	50	35	137-46607	30	48
137-17608	12	7	137-25809	18	33	137-36509	54	25	137-46706	30	46
137-17608	12	33	137-27300	22	23	137-36608	20	22	137-46805	30	45
137-17707	12	13	137-27458	22	55	137-36608	50	44	137-46904	30	50
137-17707	12	25	137-27466	22	54	137-36608	54	36	137-47001	30	28
137-17707	12	37	137-27508	36	54	137-36715	20	33	137-47100	30	27
137-17806	12	46	137-27607	22	37	137-36806	20	15	137-47209	30	26
137-17855	12	43	137-27706	22	27	137-36806	50	39	137-47308	30	21
137-17905	12	52	137-27904	22	32	137-36806	54	29	137-47407	30	22
137-17954	12	49	137-28001	22	28	137-36905	20	46	137-47506	30	25
137-18002	12	57	137-28100	22	30	137-37002	20	47	137-47506	34	5
137-18051	12	54	137-28209	22	21	137-37101	20	41	137-47605	30	20
137-18101	12	45	137-28308	22	20	137-37200	20	39	137-47704	28	18
137-18101	12	51	137-28407	36	78	137-37309	20	43	137-47803	28	21
137-18101	12	56	137-28506	36	45	137-37408	20	44	137-47902	28	28
137-18200	12	44	137-28605	36	81	137-37408	28	8	137-48009	28	27
137-18200	12	50	137-28704	36	50	137-37408	30	10	137-48108	28	25
137-18200	12	55	137-28803	36	52	137-37507	20	49	137-48207	28	24
137-18309	12	61	137-29058	22	17	137-37655	20	27	137-48306	28	3
137-18408	12	41	137-29207	22	11	137-37804	14	63	137-48355	28	1
137-18507	12	40	137-29306	22	9	137-38117	20	57	137-48405	28	9
137-18507	12	60	137-29652	22	18	137-38216	20	64	137-48504	28	12
137-18606	12	23	137-29702	22	14	137-38307	20	65	137-48603	28	15
137-18606	12	29	137-29702	22	56	137-38414	20	60	137-48751	28	63
137-18606	12	47	137-29751	22	15	137-38604	20	55	137-48769	28	62
137-18606	12	59	137-29769	22	13	137-38711	20	61	137-48900	28	68
137-18705	10	10	137-29801	36	77	137-38919	20	53	137-49056	28	64
137-18754	10	9	137-30262	10	53	137-39008	20	59	137-49205	28	69
137-18804	10	11	137-30270	10	52	137-39107	20	3	137-49304	30	11
137-18903	10	6	137-30304	10	16	137-40709	24	57	137-49403	30	13
137-19000	10	15	137-31153	16	28	137-40808	24	56	137-49502	30	18
137-19000	12	63	137-31161	16	24	137-40907	26	15	137-49650	30	4
137-19208	10	2	137-31203	16	27	137-41004	24	43	137-49809	30	3
137-19703	10	60	137-31302	16	18	137-41103	24	4	137-49908	30	2
137-20107	14	8	137-31401	16	19	137-41202	24	3	137-50005	30	35
137-20206	14	11	137-31500	16	9	137-41251	24	1	137-50104	30	53
137-20354	14	12	137-31658	16	12	137-41301	24	6	137-50203	30	37
137-20404	14	23	137-31807	16	13	137-41400	24	18	137-50302	30	38
137-20503	14	18	137-31906	16	21	137-41509	24	9	137-50500	30	29
137-20602	14	9	137-32003	16	22	137-41608	24	11	137-50609	30	39
137-20701	14	37	137-32102	14	14	137-41707	24	38	137-50757	30	42
137-20859	14	3	137-32201	14	22	137-41806	24	50	137-50807	30	43
137-21006	14	7	137-32300	14	20	137-41905	24	23	137-50955	28	34
137-21105	14	30	137-32409	16	8	137-42002	24	26	137-51151	28	40
137-21253	14	29	137-32508	16	10	137-42101	24	13	137-51300	20	66
137-21402	14	35	137-32607	16	4	137-42200	26	20	137-51300	28	42
137-21501	14	36	137-32706	16	7	137-42309	26	18	137-51409	28	33
137-21600	14	33	137-32805	16	2	137-42408	48	39	137-51508	28	37
137-21709	14	26	137-32904	28	6	137-42507	24	46	137-51607	30	6
137-21808	14	24	137-33001	14	39	137-42606	26	23	137-51706	30	33

NUMERICAL INDEX OF PARTS

索引

Part No. 品番	Page 頁	Ref. No.	Part No. 品番	Page 頁	Ref. No.	Part No. 品番	Page 頁	Ref. No.	Part No. 品番	Page 頁	Ref. No.
137-51805	26	40	137-63107	4	46	137-74708	48	4	137-85803	55	24
137-51805	28	5	137-63156	4	21	137-74807	48	17	137-93906	32	59
137-52704	32	21	137-63255	4	28	137-74906	48	18	137-94003	32	54
137-52803	32	14	137-63404	4	29	137-75002	48	10	138-17754	42	47
137-52902	32	6	137-63503	4	42	137-75101	48	5	139-00204	6	28
137-53009	32	5	137-63651	4	27	137-75200	32	72	139-00261	6	26
137-53116	32	60	137-63701	4	39	137-75309	48	35	139-00303	2	12
137-53207	32	71	137-63800	4	24	137-75457	48	30	139-00402	4	52
137-53306	32	68	137-63909	4	38	137-75465	48	21	139-00550	2	3
137-53405	32	55	137-64006	4	37	137-75507	48	27	139-00600	4	63
137-53512	32	57	137-64105	4	34	137-75606	48	24	139-00709	4	55
137-53611	32	56	137-64204	4	33	137-75655	48	22	139-00808	4	16
137-53702	32	58	137-64303	4	5	137-75705	48	23	139-00857	4	10
137-53819	32	53	137-64352	4	1	137-75804	48	31	139-00907	6	49
137-53900	32	52	137-65003	36	32	137-75903	48	8	139-00956	6	45
137-54007	32	66	137-65102	36	74	137-76000	46	22	139-01004	6	14
137-54106	32	43	137-65201	36	69	137-76166	46	26	139-01053	6	12
137-54205	32	23	137-65300	36	67	137-76356	46	27	139-01152	6	4
137-54304	32	17	137-65409	36	68	137-77016	48	33	139-01152	48	43
137-54403	32	19	137-65508	36	66	137-77107	48	34	139-01160	6	2
137-54502	32	22	137-65607	36	31	137-77305	48	45	139-01178	48	41
137-54650	32	29	137-65706	36	14	137-77354	48	40	139-01202	2	44
137-54650	32	34	137-65805	36	12	137-77453	46	4	139-01301	32	10
137-54700	32	39	137-65904	36	13	137-77552	46	33	139-01350	32	2
137-54809	32	27	137-66100	36	7	137-80002	50	22	139-01400	4	47
137-54809	32	38	137-66159	36	1	137-80002	54	5	139-01459	4	22
137-54908	32	28	137-66258	36	3	137-80408	50	27	139-01509	55	23
137-54908	32	37	137-66308	36	4	137-80556	50	26	139-01558	55	21
137-55004	32	63	137-66407	36	62	137-80556	54	16	139-02606	42	2
137-55103	32	62	137-66506	36	63	137-80564	50	25	139-02705	42	11
137-55202	32	61	137-66605	36	37	137-80903	50	5	139-02804	46	23
137-55301	32	47	137-66704	36	49	137-80903	52	10	139-02903	46	29
137-55400	32	46	137-66753	36	43	137-81000	50	12	139-03554	42	13
137-55509	32	45	137-66803	36	58	137-81000	52	24			
137-55608	8	68	137-66902	36	80	137-81109	50	17			
137-55707	32	9	137-67009	2	41	137-81109	54	3			
137-55756	32	1	137-67207	36	8	137-81208	50	23			
137-55806	32	13	137-67306	36	9	137-81208	54	6			
137-55905	32	4	137-67405	36	39	137-81703	50	7			
137-56002	32	12	137-67603	36	34	137-81703	50	14			
137-56101	32	11	137-67702	36	46	137-81703	50	24			
137-57406	50	16	137-68106	38	5	137-81703	52	20			
137-57406	54	1	137-68155	38	1	137-81703	52	33			
137-57505	50	15	137-68205	38	3	137-81703	54	11			
137-57505	54	2	137-68304	38	9	137-82057	52	4			
137-58008	50	9	137-68403	38	11	137-82057	52	12			
137-58008	52	22	137-68502	36	84	137-82057	52	26			
137-58107	50	8	137-69302	38	18	137-82057	54	10			
137-58107	52	21	137-71209	40	6	137-82107	52	1			
137-58404	50	2	137-71308	40	5	137-82107	52	11			
137-58404	52	9	137-71357	40	2	137-82107	52	25			
137-58503	50	1	137-72207	39	10	137-82107	54	4			
137-58503	52	8	137-72256	39	1	137-82255	52	5			
137-59006	32	32	137-72306	39	20	137-82255	52	15			
137-59105	32	33	137-72355	39	13	137-82255	52	30			
137-59659	34	26	137-72405	39	17	137-82255	54	7			
137-59808	34	25	137-72504	39	31	137-82305	52	3			
137-59907	34	24	137-72553	39	25	137-82305	52	19			
137-60004	34	21	137-72603	42	1	137-82305	52	29			
137-60103	34	19	137-72751	42	12	137-82404	54	17			
137-60202	34	15	137-72850	42	14	137-82453	54	15			
137-60301	34	12	137-72868	42	34	137-82552	52	7			
137-60400	34	18	137-72959	42	21	137-82552	52	17			
137-60509	34	4	137-73056	42	62	137-82552	52	32			
137-60608	34	3	137-73155	42	46	137-82552	54	9			
137-60707	34	32	137-73205	42	10	137-82800	40	21			
137-60756	34	29	137-73304	46	28	137-82909	40	7			
137-60806	34	8	137-73452	42	44	137-85100	40	1			
137-60905	34	9	137-74104	46	17	137-85258	55	12			
137-61002	34	44	137-74203	46	10	137-85266	55	8			
137-61051	34	38	137-74252	46	8	137-85308	55	7			
137-61101	34	7	137-74260	46	3	137-85456	55	14			
137-61200	34	11	137-74302	46	15	137-85605	55	16			
137-61309	34	28	137-74401	46	13	137-85654	55	1			
137-61457	34	47	137-74500	48	9	137-85704	55	22			
137-61507	34	55	137-74609	48	16	137-85753	55	20			

JUKI

JUKI CORPORATION

INTERNATIONAL SALES DIVISION
8-2-1, KOKURYO-CHO,
CHOFU-SHI, TOKYO 182, JAPAN
PHONE: 03 (3430) 4001~5
FAX: 03 (3430) 4903, 4909, 4914
TELEX: J22967

JUKI 株式会社

〒182 東京都調布市国領町8-2-1
TEL.03-3480-1111(代表)

国内営業本部
TEL.03-3480-1113(ダイヤルイン)

お買い求め、ご相談は
To order or for further
information,
please contact:

- *このパーツリストは商品改良のため予告なく変更する事があります。
- * The description covered in this parts list is subject to change for improvement of the commodity without notice.
- *このパーツリストは、1991年5月現在の商品仕様で編集・印刷したものです。
- * This parts list is edited and printed in accordance with the product specifications as of May 1991.